

S O M

Förtroendet för rättsväsendet

2006

Sören Holmberg

SOM-INSTITUTET
samhälle opinion massmedia

s
a
m
h
ä
l
l
e
o
p
i
n
i
o
n
m
a
s
s
m
e
d
i
a

Förtroende för polisen

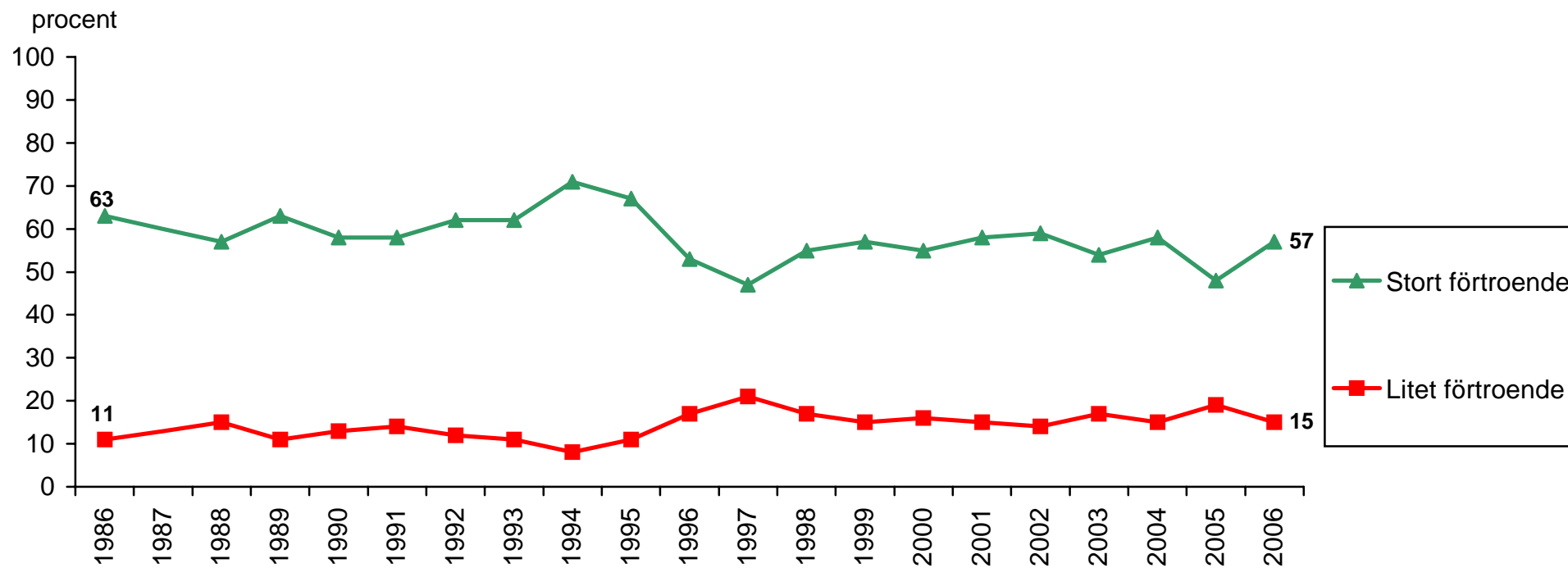

Andel varken stort eller litet förtroende

26 28 25 28 27 27 27 21 23 30 32 29 28 29 27 26 29 27 33 28

Källa: Riks-SOM

Kommentar: Frågan lyder "Allmänt sett, hur stort förtroende har du för det sätt på vilket följande grupper sköter sitt arbete?" Urvalet är 6 000 personer fr.o.m. år 2000. Data bearbetad av Rudolf Antoni.

Förtroende för domstolarna

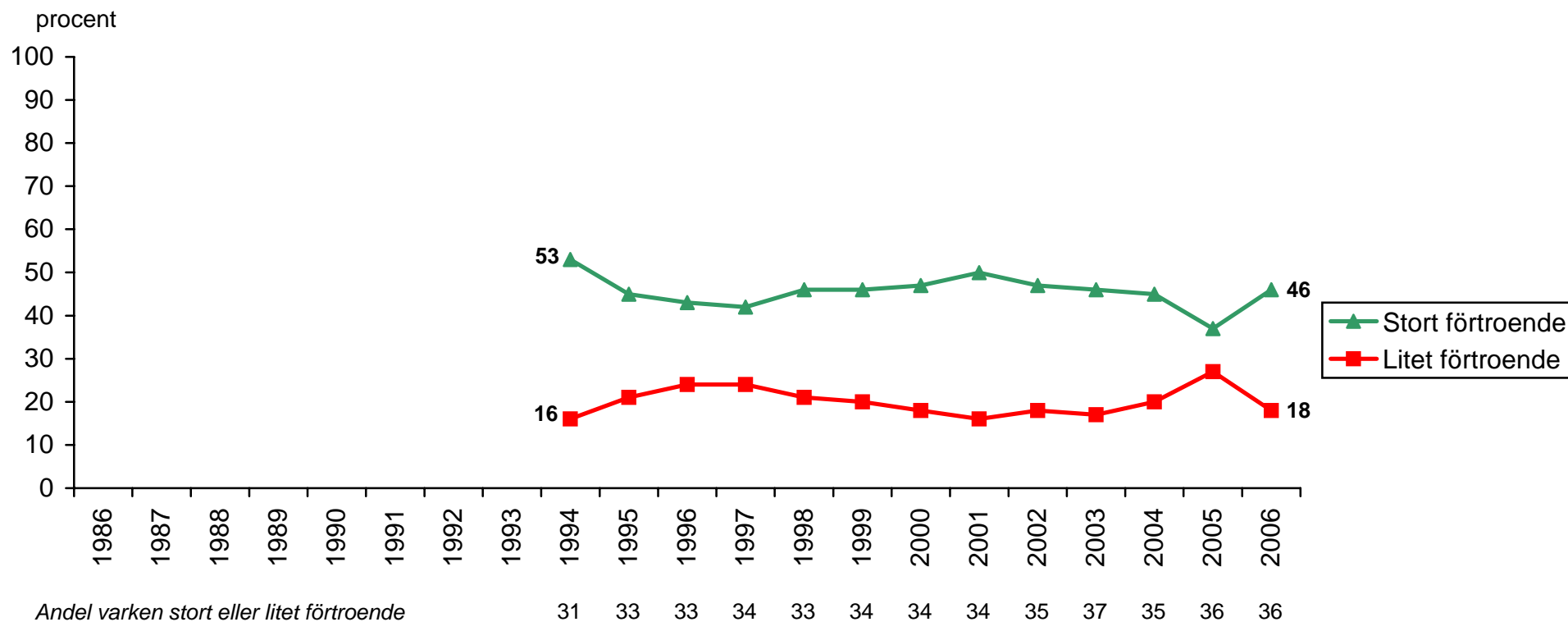

Källa: Riks-SOM

Kommentar: Frågan lyder "Allmänt sett, hur stort förtroende har du för det sätt på vilket följande grupper sköter sitt arbete?" Urvalet är 6000 personer fr.o.m. år 2000. All data bearbetad av Rudolf Antoni.

Förtroende för SÄPO

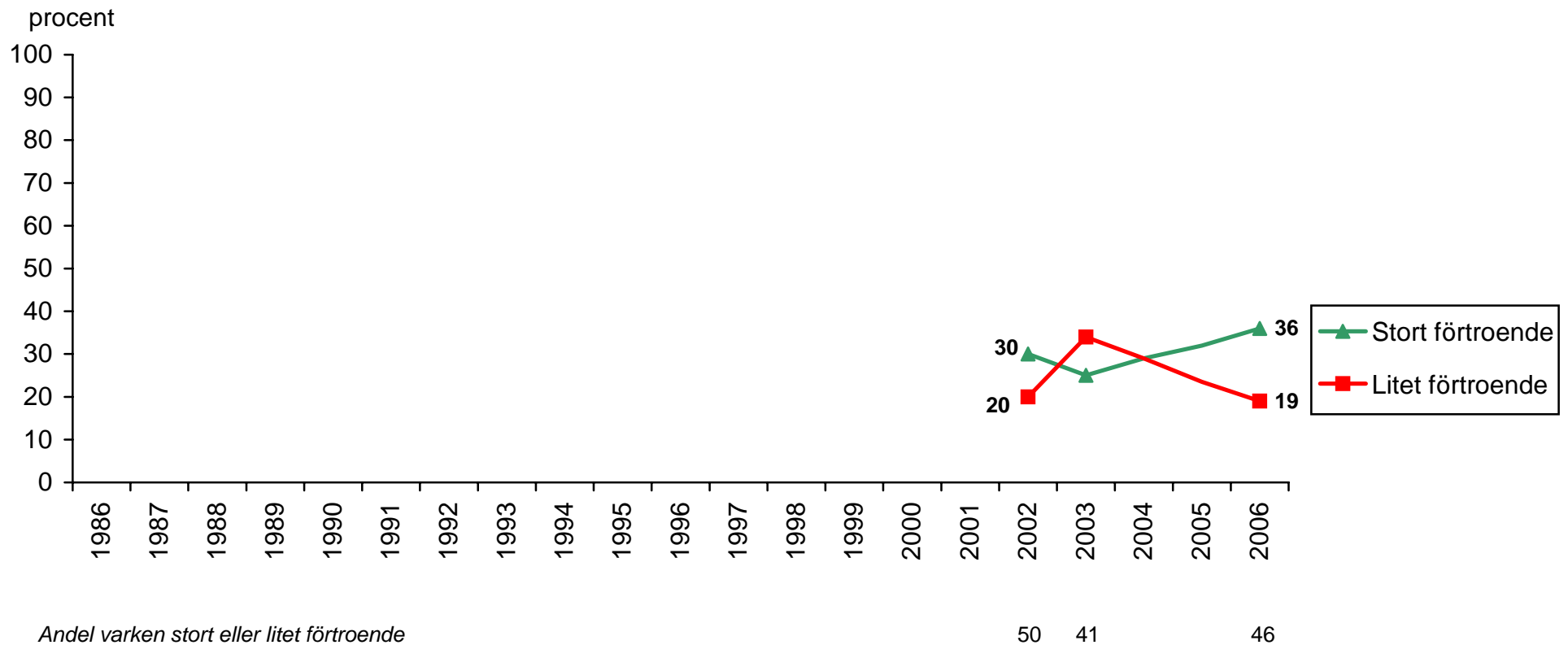

Källa: Riks-SOM

Kommentar: Frågan lyder "Allmänt sett, hur stort förtroende har du för det sätt på vilket följande grupper sköter sitt arbete?" Urvalet är 3 000 personer.
Data bearbetad av Rudolf Antoni.

Förtroende för rättsväsendet

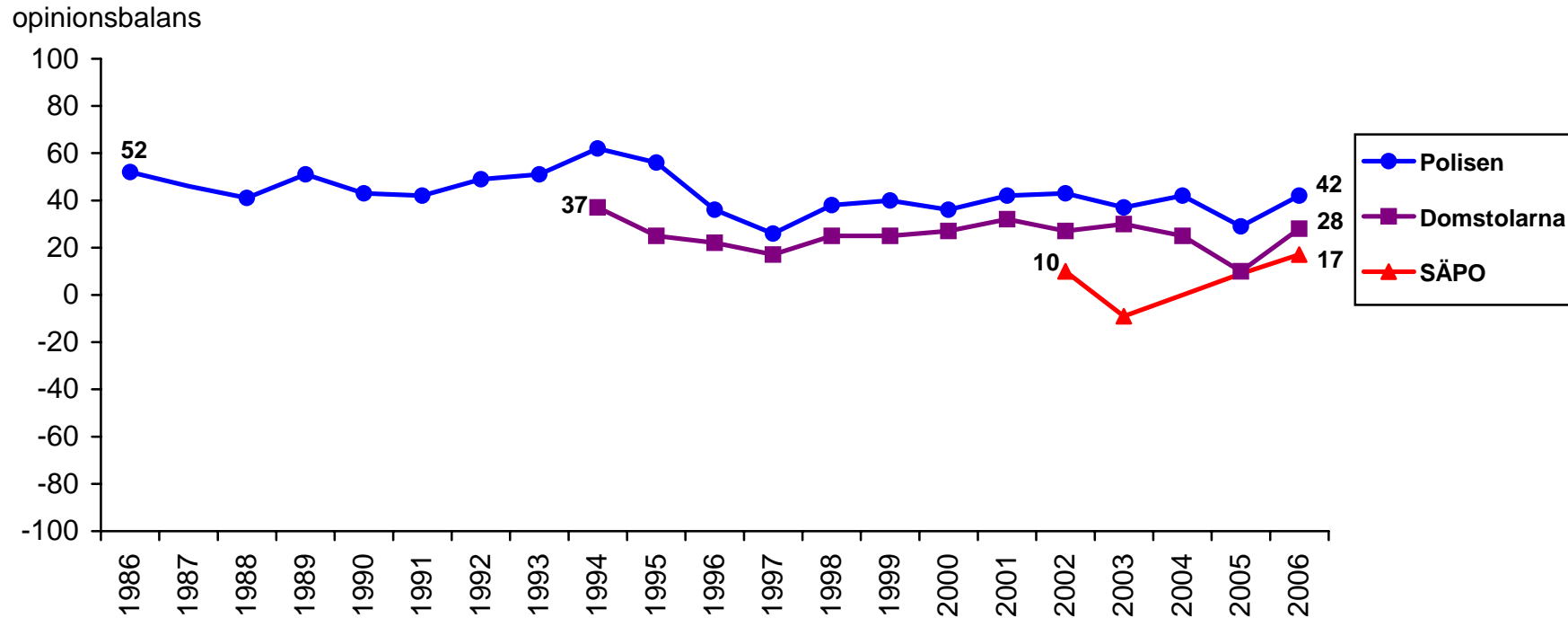

Källa: Riks-SOM

Kommentar: Frågan lyder "Allmänt sett, hur stort förtroende har du för det sätt på vilket följande grupper sköter sitt arbete?" Urvalet för polisen och domstolarna är fr.o.m. år 2000 6000 personer och för SÄPO 3000 personer.

Data bearbetad av Rudolf Antoni.

Förtroende för polisen

opinionsbalans

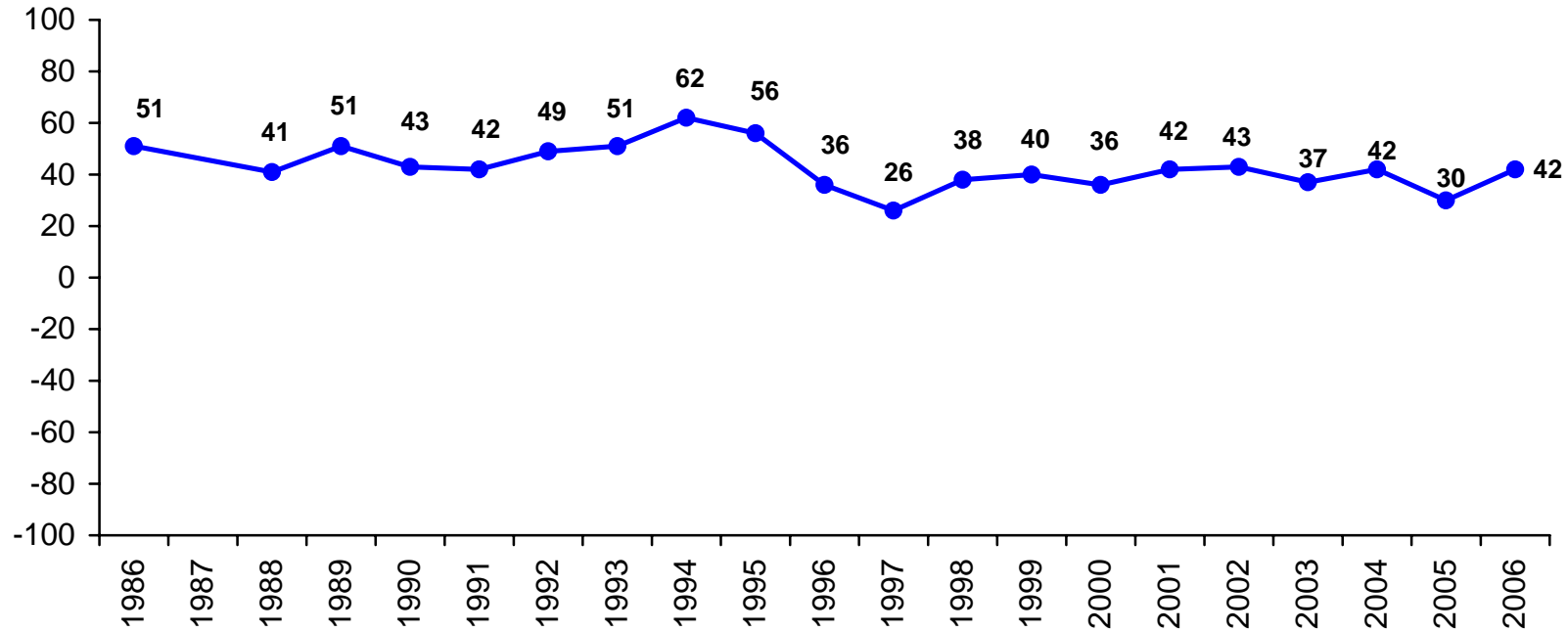

Källa: Riks-SOM

Kommentar: Frågan lyder "Allmänt sett, hur stort förtroende har du för det sätt på vilket följande grupper sköter sitt arbete?" Urvalet är 6 000 personer fr.o.m. år 2000. Data bearbetad av Rudolf Antoni.

Förtroende för polisen - kön

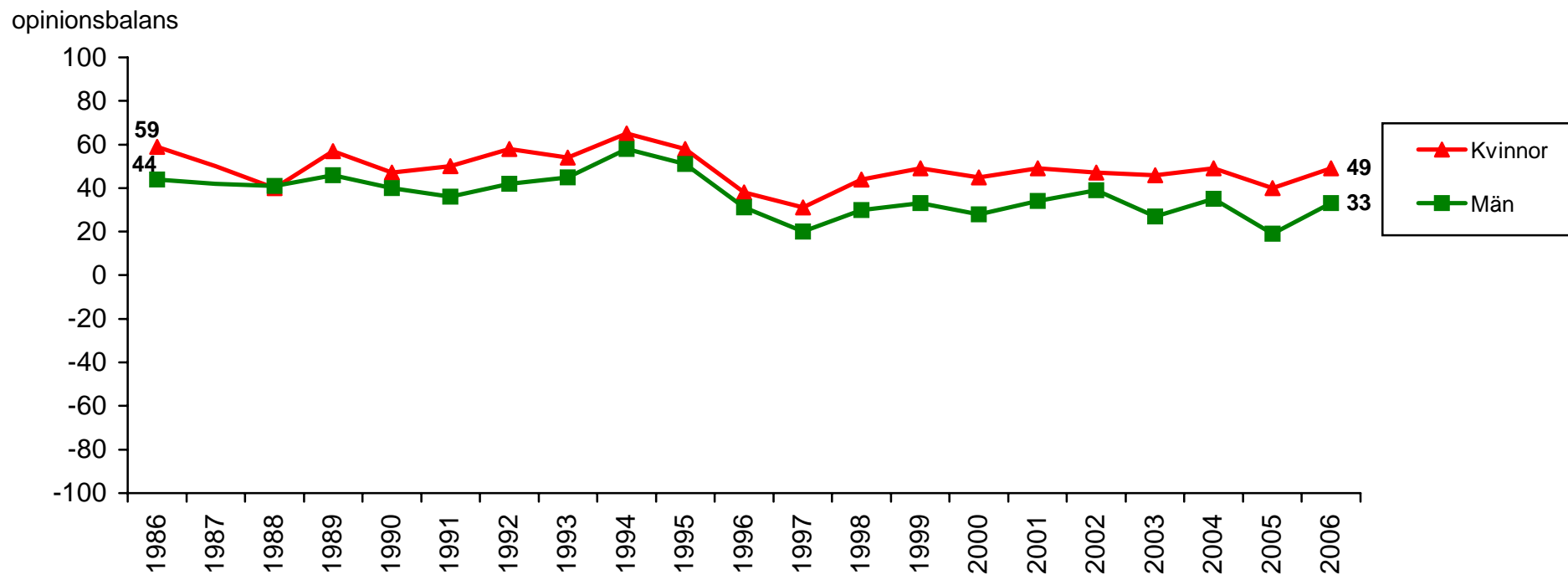

Källa: Riks-SOM

Kommentar: Frågan lyder "Allmänt sett, hur stort förtroende har du för det sätt på vilket följande grupper sköter sitt arbete?" Urvalet är 6 000 personer fr.o.m. år 2000. Data bearbetad av Rudolf Antoni.

Förtroende för polisen - ålder

opinionsbalans

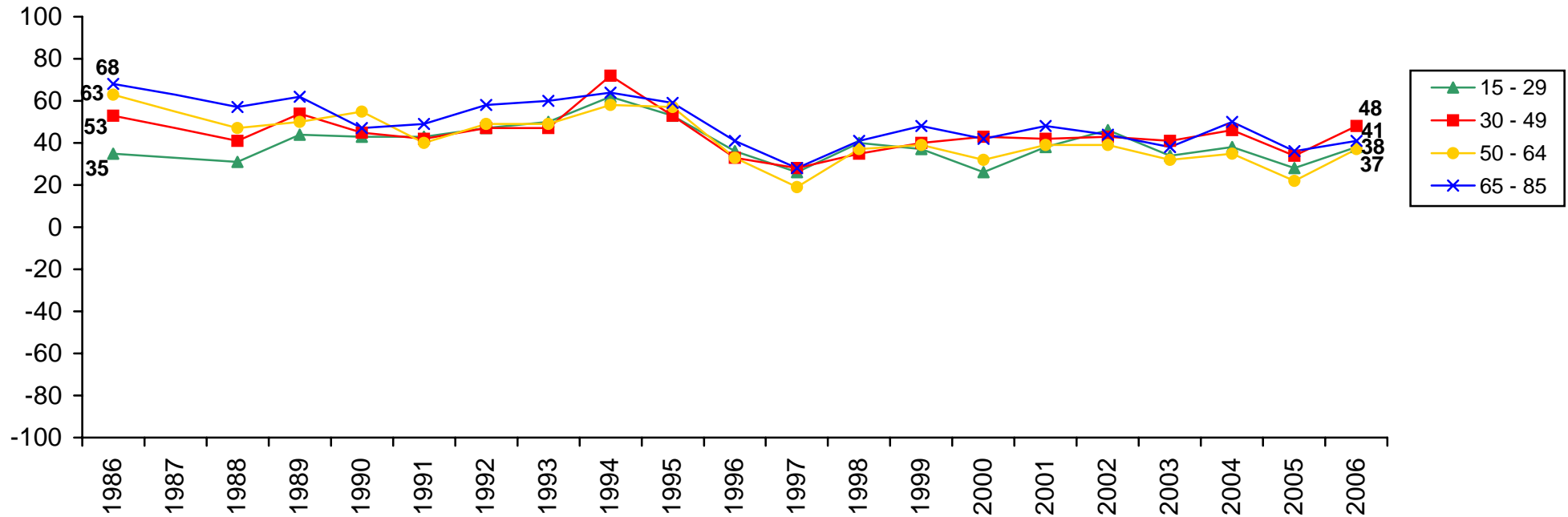

Källa: Riks-SOM

Kommentar: Frågan lyder "Allmänt sett, hur stort förtroende har du för det sätt på vilket följande grupper sköter sitt arbete?" Urvalet är 6 000 personer fr.o.m. år 2000. Data bearbetad av Rudolf Antoni.

Förtroende för polisen - boendekområde

opinionsbalans

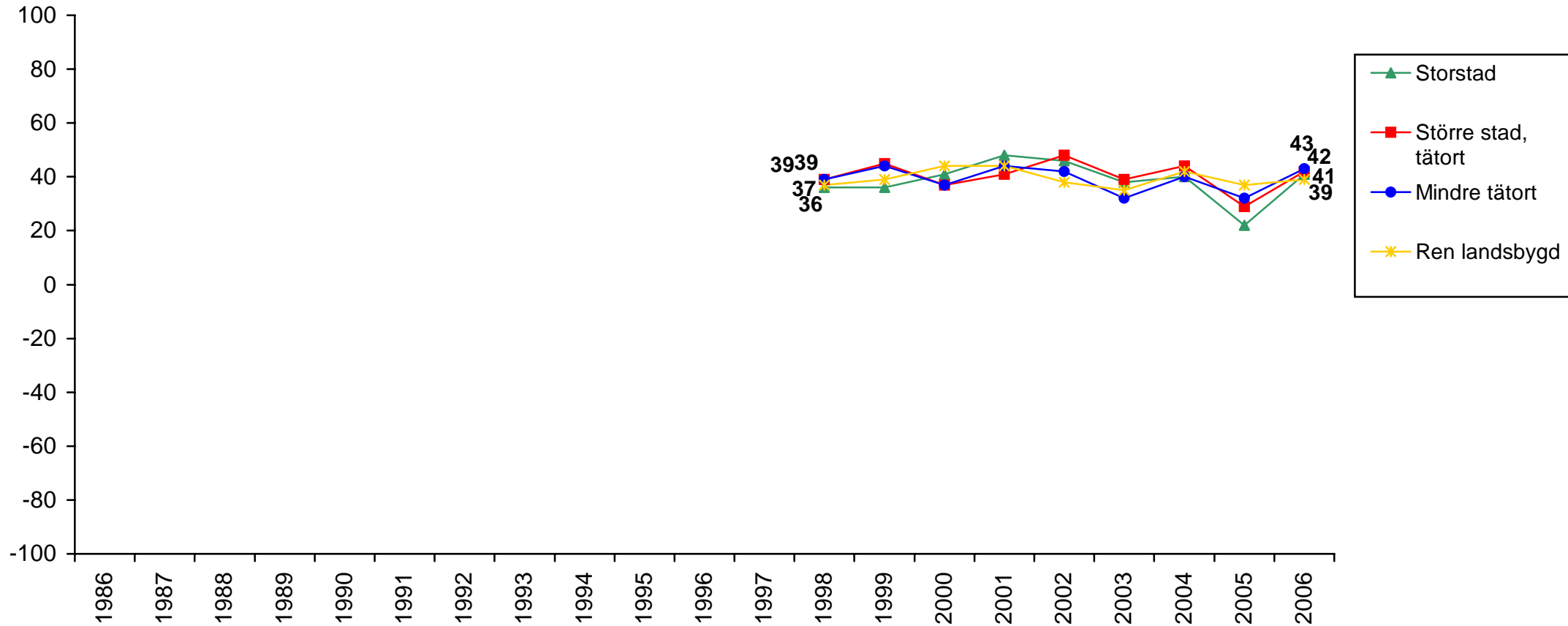

Källa: Riks-SOM

Kommentar: Frågan lyder "Allmänt sett, hur stort förtroende har du för det sätt på vilket följande grupper sköter sitt arbete?" Urvalet är 6 000 personer fr.o.m. år 2000. Data bearbetad av Jonas Ohlsson.

Förtroende för polisen - utbildning

opinionsbalans

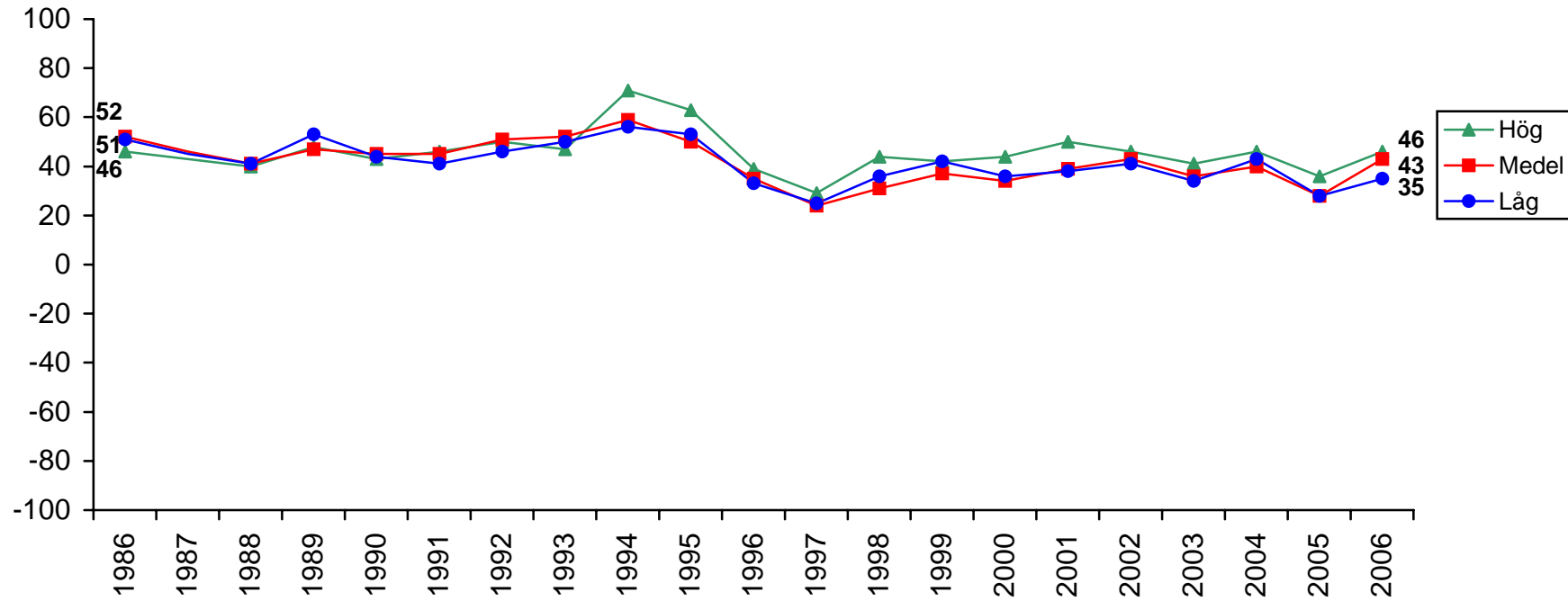

Källa: Riks-SOM

Kommentar: Frågan lyder "Allmänt sett, hur stort förtroende har du för det sätt på vilket följande grupper sköter sitt arbete?" Urvalet är 6 000 personer fr.o.m. år 2000. Data bearbetad av Rudolf Antoni.

Förtroende för polisen - subjektiv klass

opinionsbalans

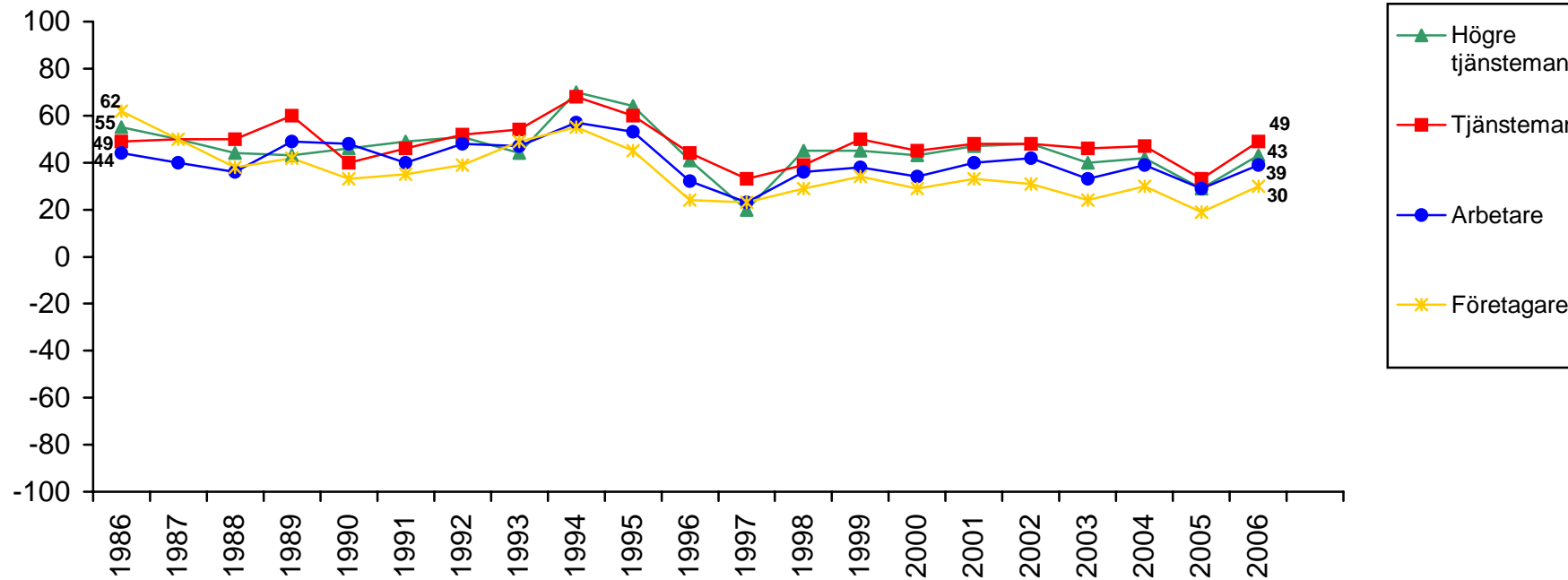

Källa: Riks-SOM

Kommentar: Frågan lyder "Allmänt sett, hur stort förtroende har du för det sätt på vilket följande grupper sköter sitt arbete?" Urvalet är 6 000 personer fr.o.m. år 2000. Data bearbetad av Rudolf Antoni.

Förtroende för polisen - subjektiv vänster/höger

opinionsbalans

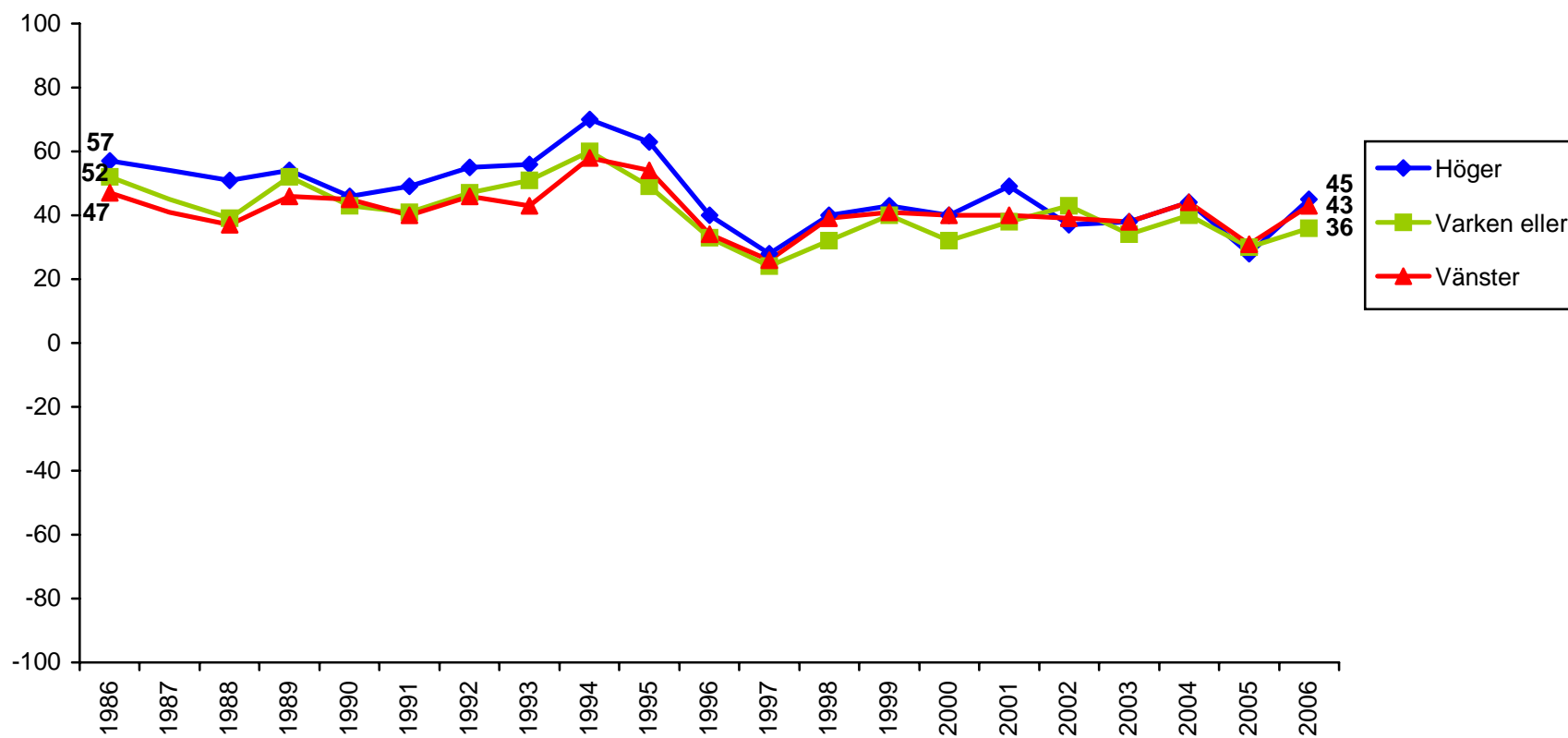

Källa: Riks-SOM

Kommentar: Frågan lyder "Allmänt sett, hur stort förtroende har du för det sätt på vilket följande grupper sköter sitt arbete?" Urvalet är 6 000 personer fr.o.m. år 2000. Data bearbetad av Rudolf Antoni.

Förtroende för polisen - bästa parti

opinionsbalans

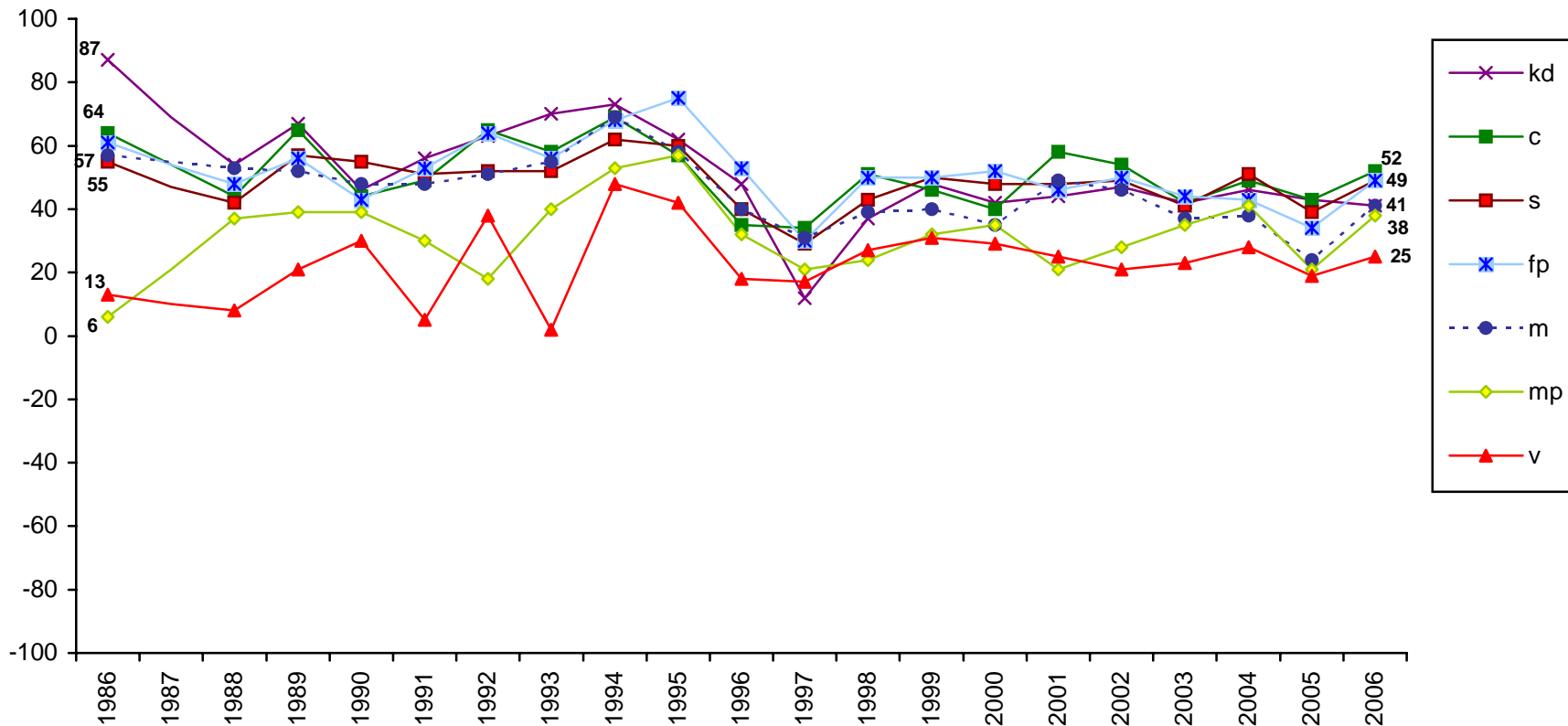

Källa: Riks-SOM

Kommentar: Frågan lyder ”Allmänt sett, hur stort förtroende har du för det sätt på vilket följande grupper sköter sitt arbete?” Urvalet är 6 000 personer fr.o.m. år 2000. Opinionsbalansen för sd-sympatisörer var -7 2006. Data bearbetad av Rudolf Antoni.

Förtroende för polisen - intresse för politik

opinionsbalans

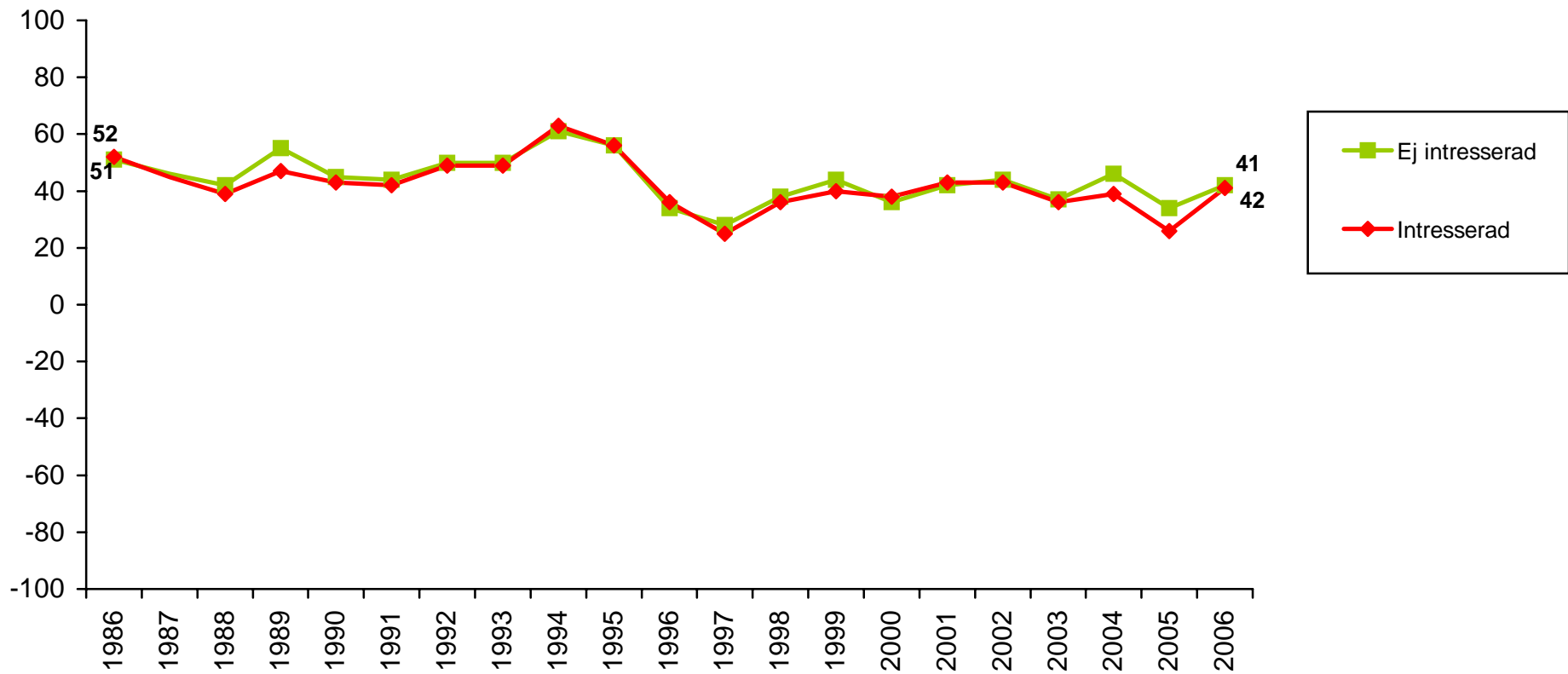

Källa: Riks-SOM

Kommentar: Frågan lyder ”Allmänt sett, hur stort förtroende har du för det sätt på vilket följande grupper sköter sitt arbete?” Urvalet är 6 000 personer fr.o.m. år 2000. Data bearbetad av Rudolf Antoni.

Förtroende för polisen - mellanmänsklig tillit

opinionsbalans

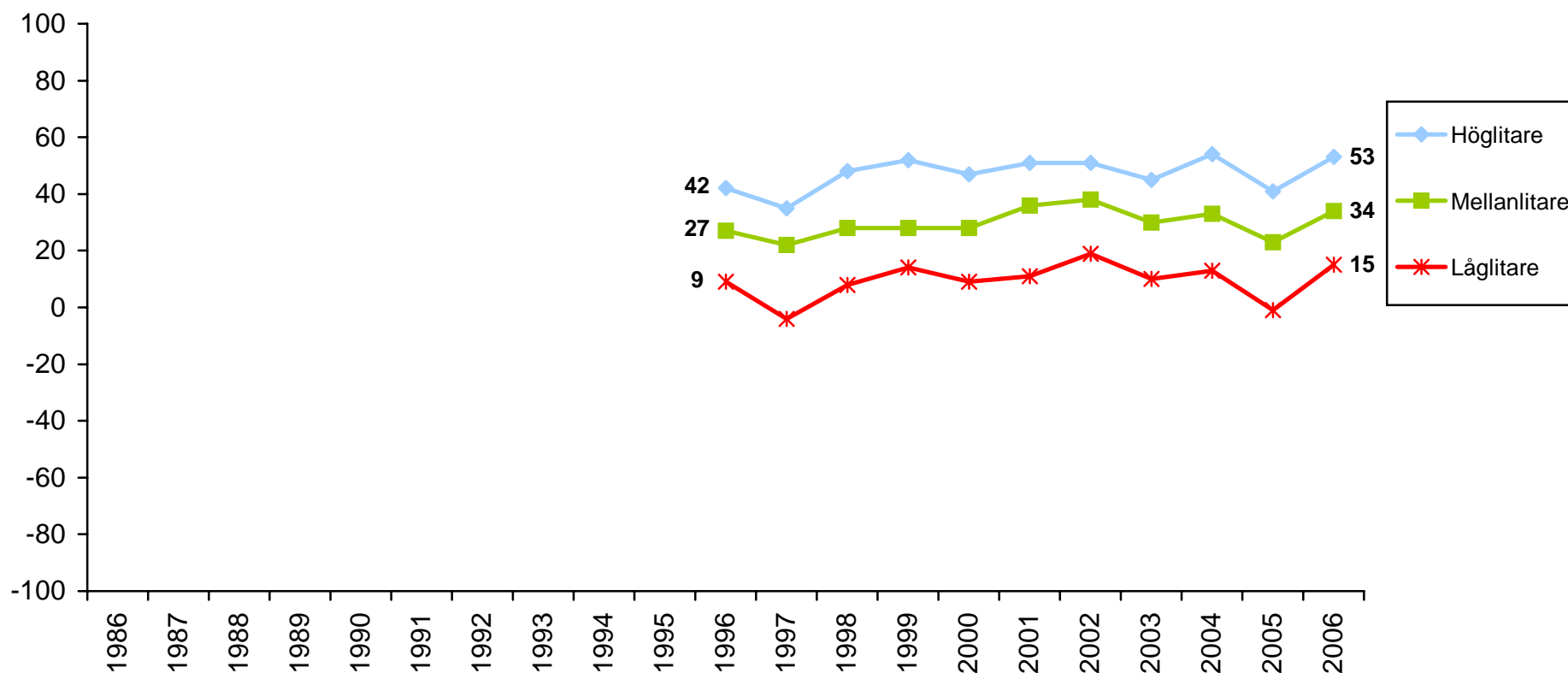

Källa: Riks-SOM

Kommentar: Frågan lyder ”Allmänt sett, hur stort förtroende har du för det sätt på vilket följande grupper sköter sitt arbete?” Urvalet är 6 000 personer fr.o.m. år 2000. Data bearbetad av Rudolf Antoni.

Förtroende för polisen - medlem i fackförening

opinionsbalans

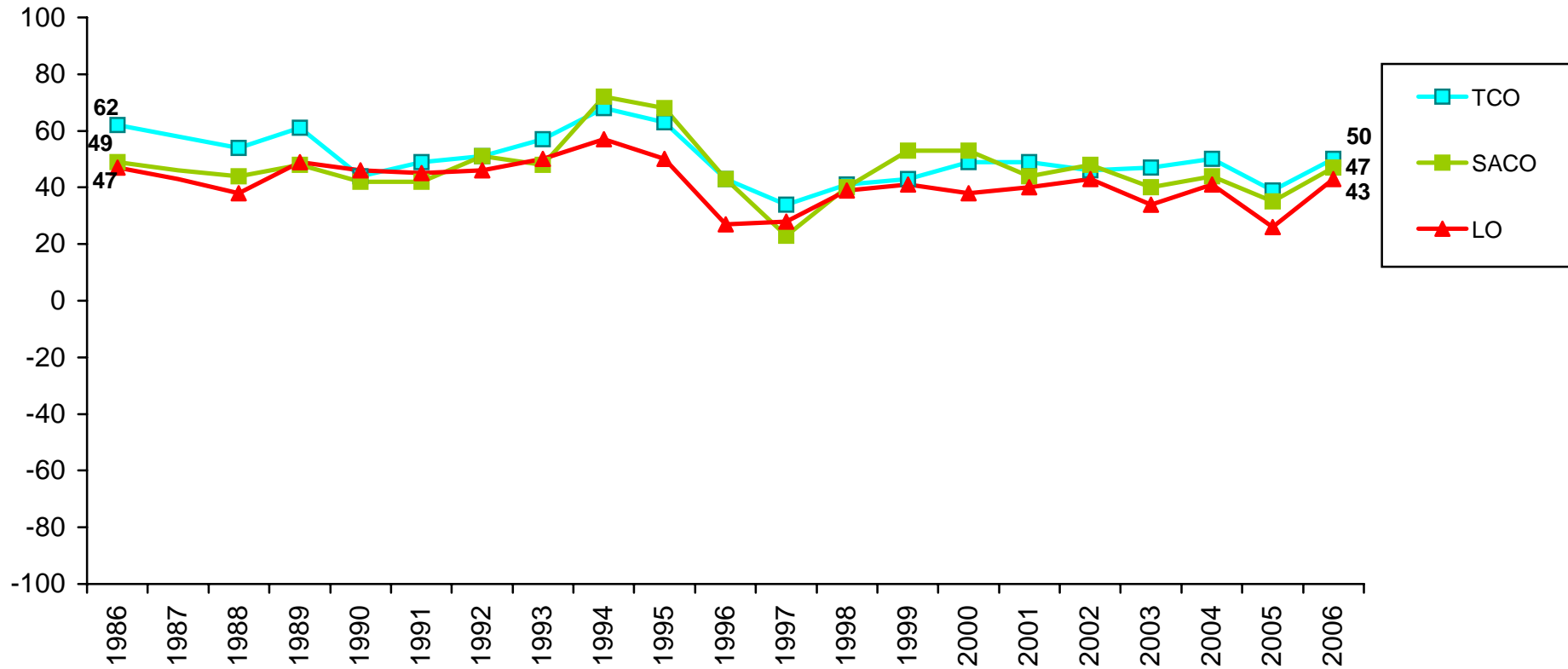

Källa: Riks-SOM

Kommentar: Frågan lyder "Allmänt sett, hur stort förtroende har du för det sätt på vilket följande grupper sköter sitt arbete?" Urvalet är 6 000 personer fr.o.m. år 2000. Data bearbetad av Rudolf Antoni.

Förtroende för polisen - morgontidningsläsning

opinionsbalans

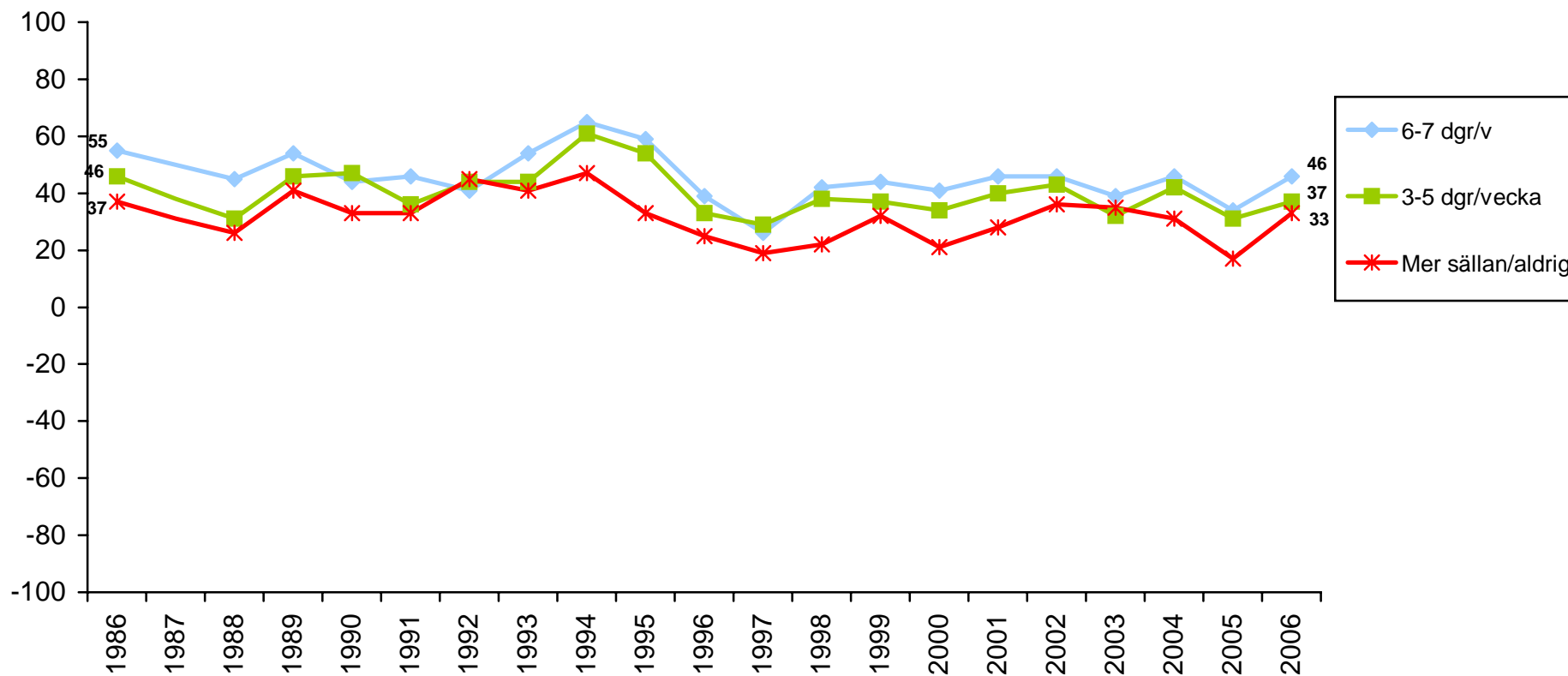

Källa: Riks-SOM

Kommentar: Frågan lyder "Allmänt sett, hur stort förtroende har du för det sätt på vilket följande grupper sköter sitt arbete?" Urvalet är 6 000 personer fr.o.m. år 2000. Data bearbetad av Rudolf Antoni.

Förtroende för polisen - kvällstidningsläsning

opinionsbalans

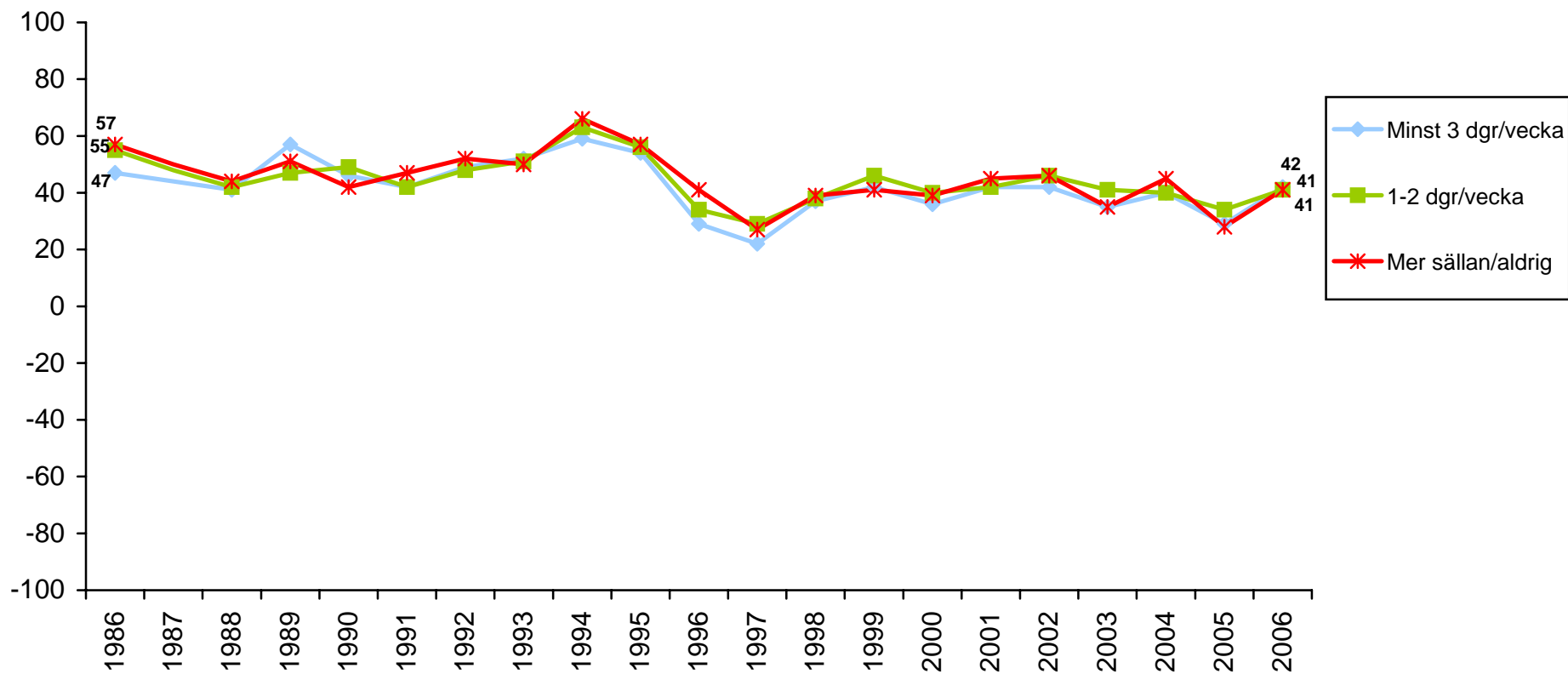

Källa: Riks-SOM

Kommentar: Frågan lyder "Allmänt sett, hur stort förtroende har du för det sätt på vilket följande grupper sköter sitt arbete?" Urvalet är 6 000 personer fr.o.m. år 2000. Data bearbetad av Rudolf Antoni.

Förtroende för polisen - SVT-nyheter

opinionsbalans

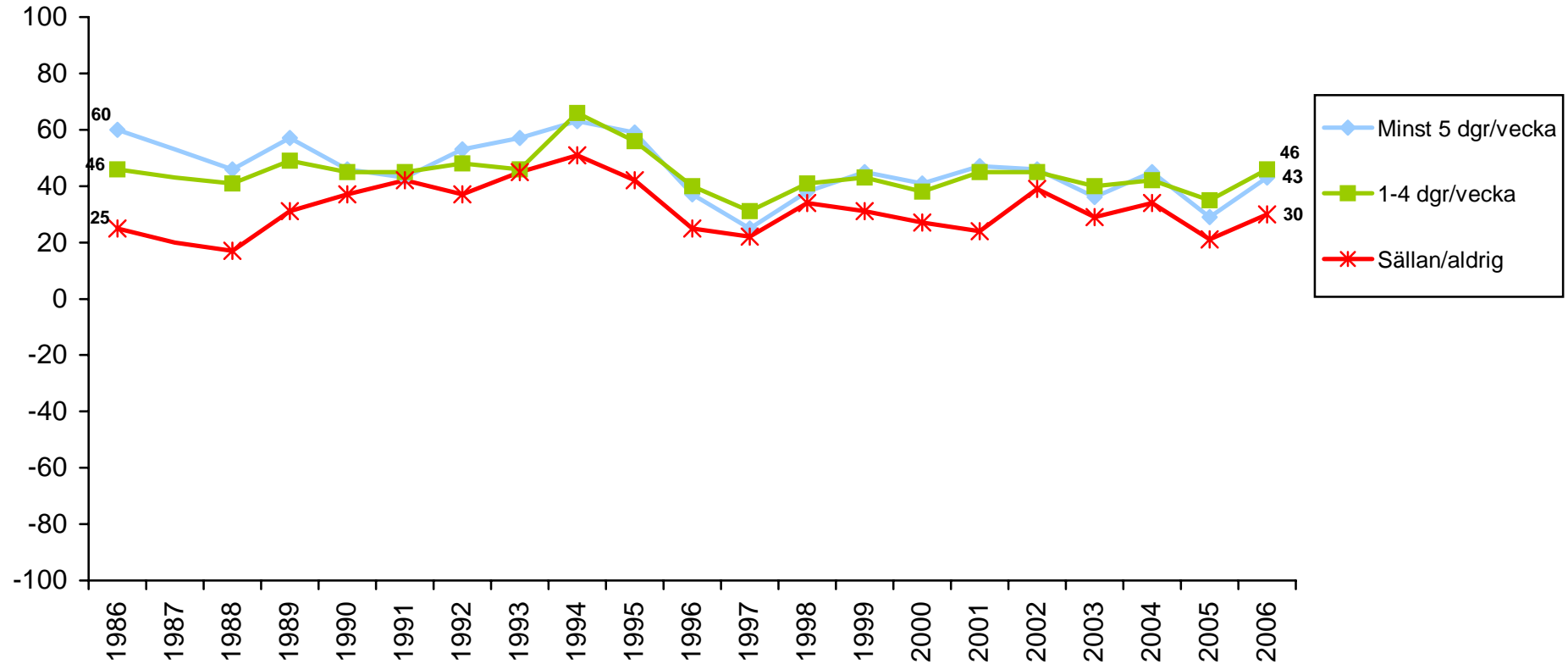

Källa: Riks-SOM

Kommentar: Frågan lyder "Allmänt sett, hur stort förtroende har du för det sätt på vilket följande grupper sköter sitt arbete?" Urvalet är 6 000 personer fr.o.m. år 2000. Data bearbetad av Rudolf Antoni.

Förtroende för polisen - TV4-nyheter

opinionsbalans

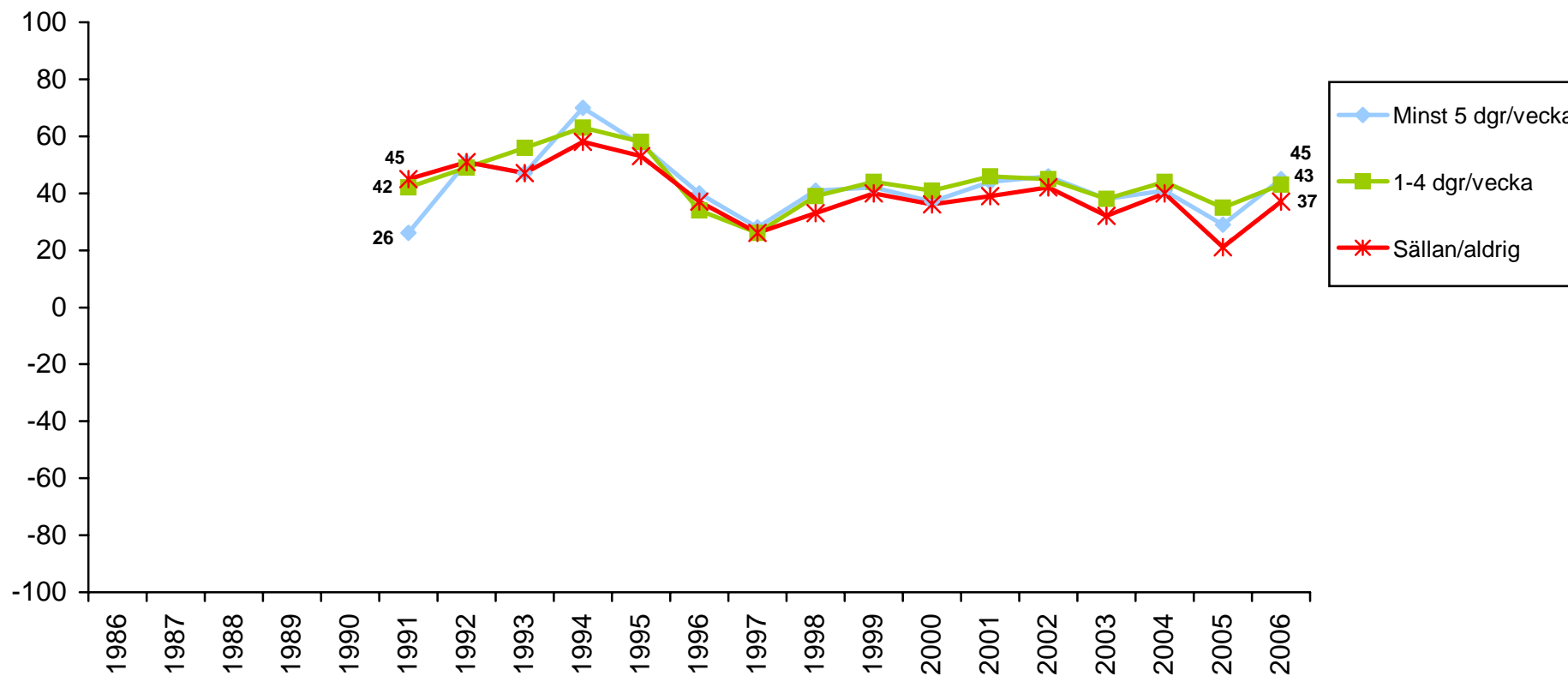

Källa: Riks-SOM

Kommentar: Frågan lyder "Allmänt sett, hur stort förtroende har du för det sätt på vilket följande grupper sköter sitt arbete?" Urvalet är 6 000 personer fr.o.m. år 2000. Data bearbetad av Rudolf Antoni.

Förtroende för polisen - svensk medborgare

opinionsbalans

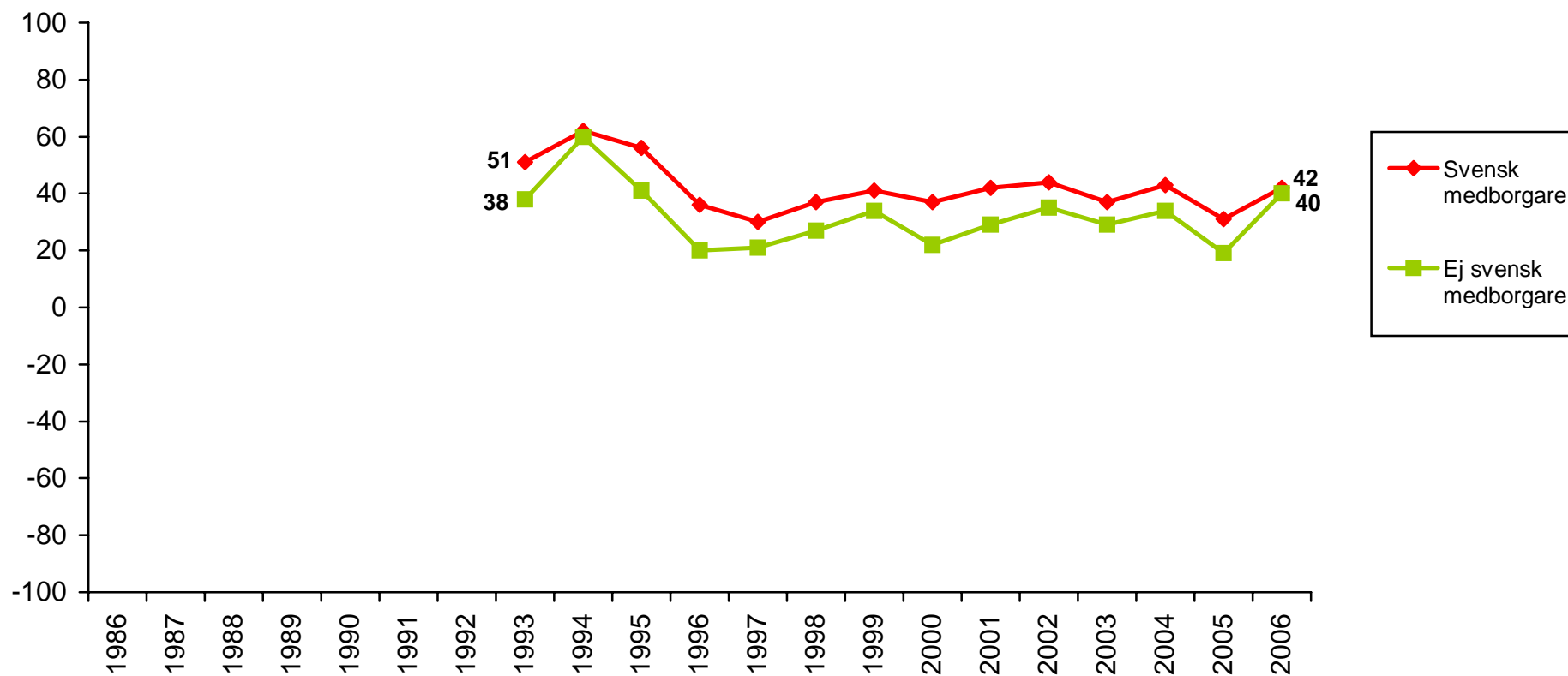

Källa: Riks-SOM

Kommentar: Frågan lyder "Allmänt sett, hur stort förtroende har du för det sätt på vilket följande grupper sköter sitt arbete?" Urvalet är 6 000 personer fr.o.m. år 2000. Data bearbetad av Rudolf Antoni.

Förtroende för polisen - uppväxtland

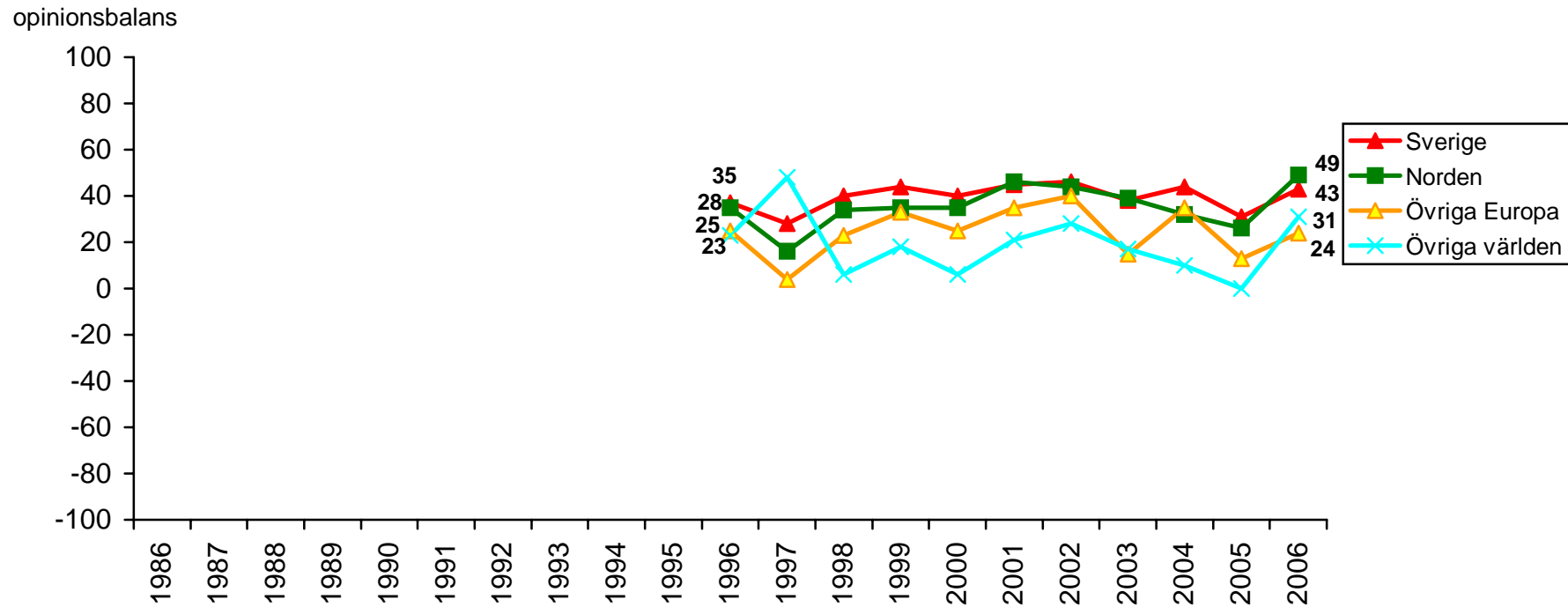

Källa: Riks-SOM

Kommentar: Frågan lyder "Allmänt sett, hur stort förtroende har du för det sätt på vilket följande grupper sköter sitt arbete?" Urvalet är 6 000 personer fr.o.m. år 2000. Observera att antalet svarande är lågt för grupperna övriga Europa och övriga världen. Data bearbetad av Rudolf Antoni.

Förtroende för domstolarna

opinionsbalans

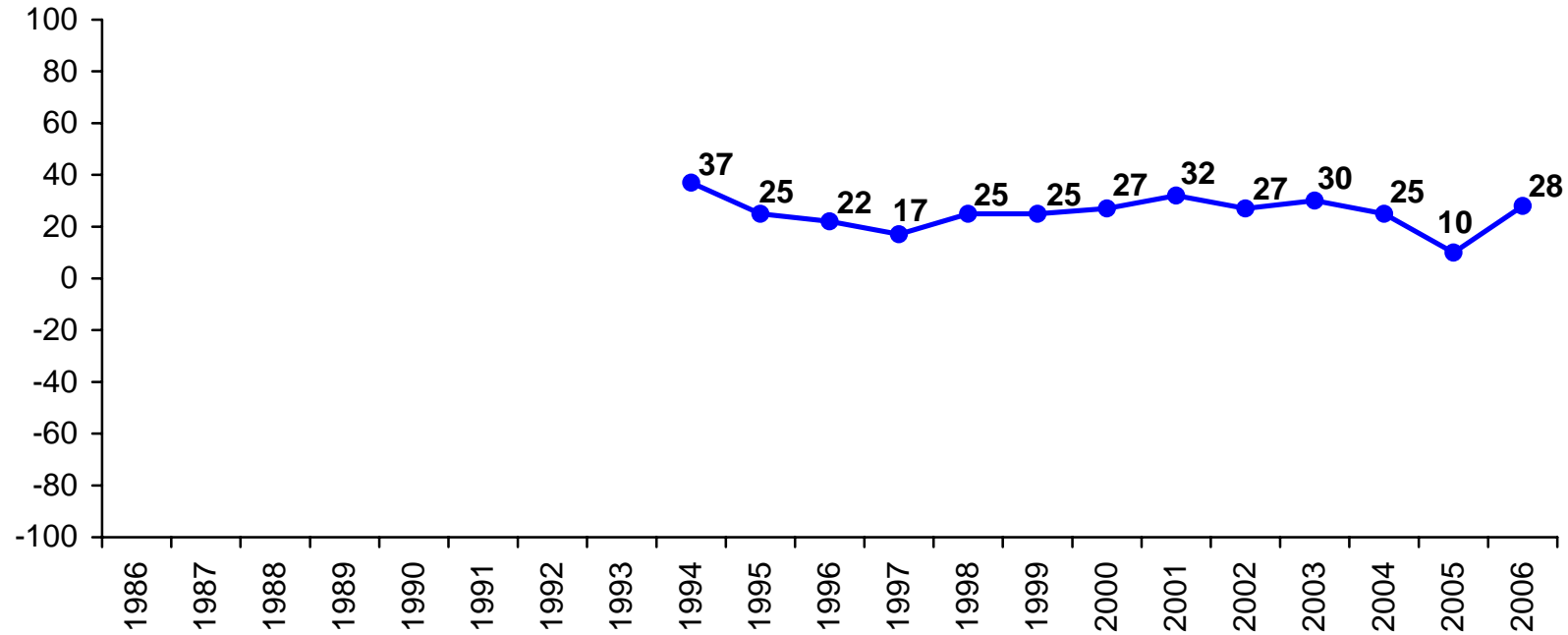

Källa: Riks-SOM

Kommentar: Frågan lyder "Allmänt sett, hur stort förtroende har du för det sätt på vilket följande grupper sköter sitt arbete?" Urvalet är 6 000 personer fr.o.m. år 2000. Data bearbetad av Rudolf Antoni.

Förtroende för domstolarna - kön

opinionsbalans

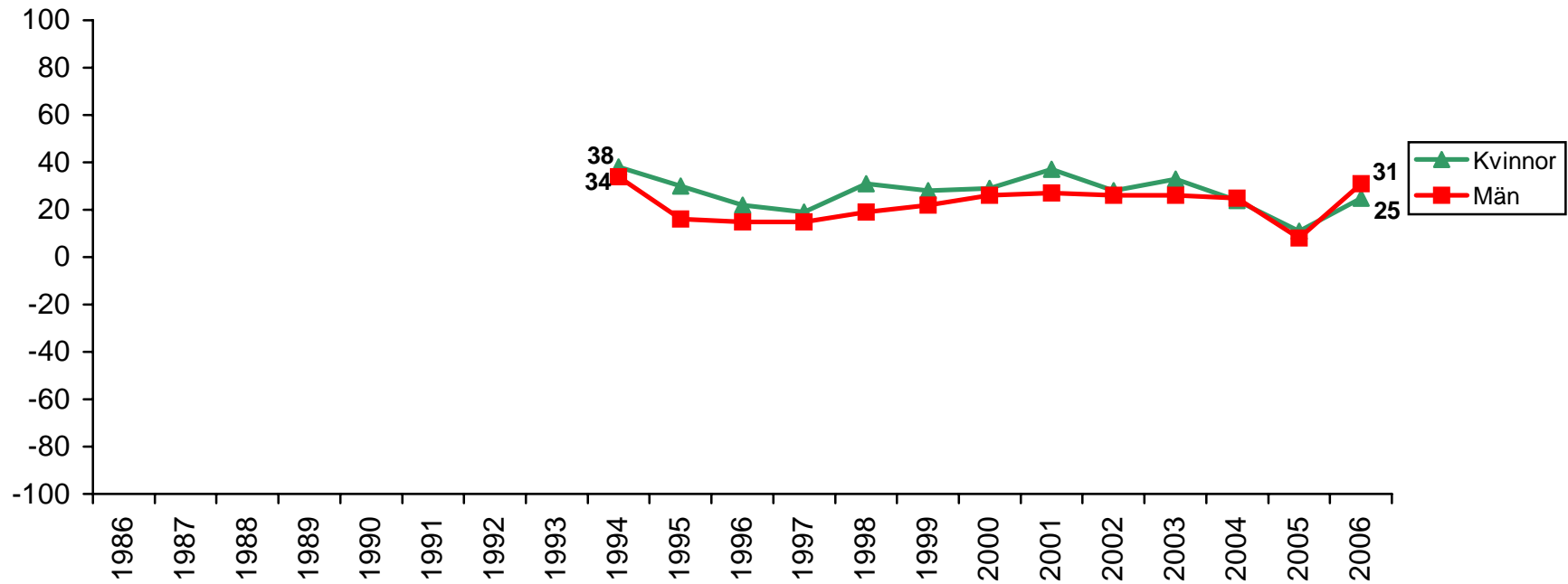

Källa: Riks-SOM

Kommentar: Frågan lyder "Allmänt sett, hur stort förtroende har du för det sätt på vilket följande grupper sköter sitt arbete?" Urvalet är 6 000 personer fr.o.m. år 2000. Data bearbetad av Rudolf Antoni.

Förtroende för domstolarna - ålder

opinionsbalans

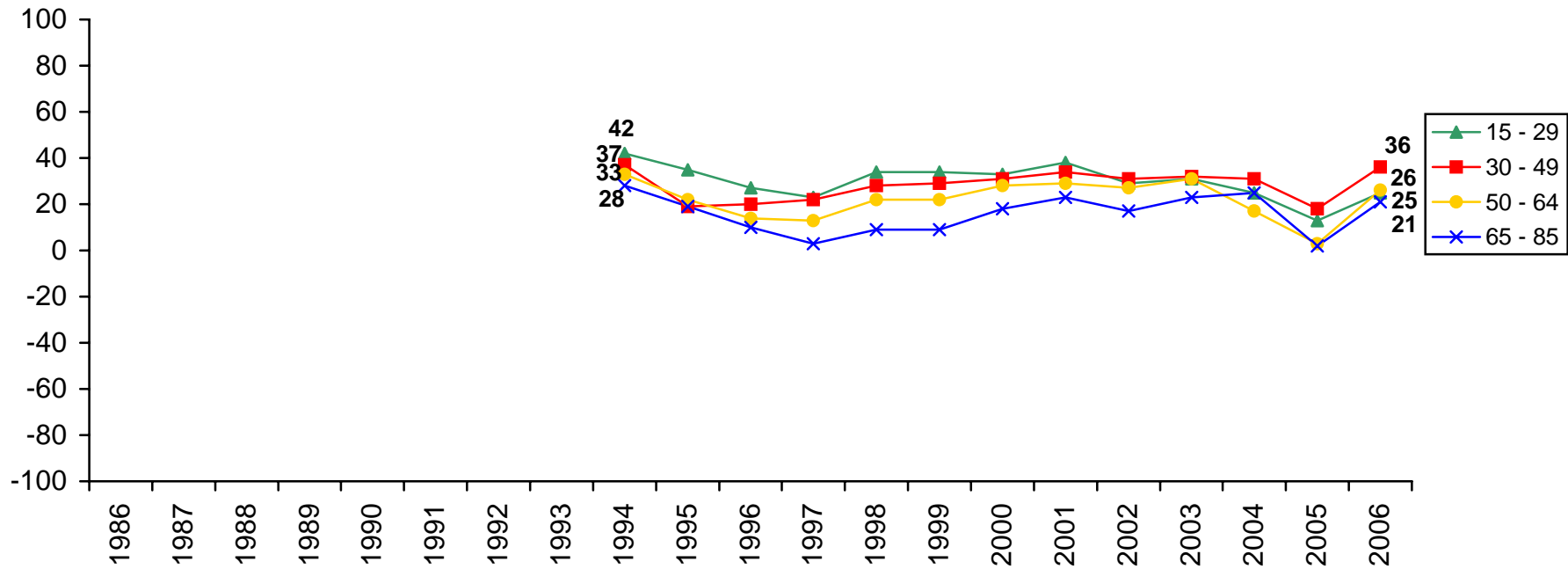

Källa: Riks-SOM

Kommentar: Frågan lyder "Allmänt sett, hur stort förtroende har du för det sätt på vilket följande grupper sköter sitt arbete?" Urvalet är 6 000 personer fr.o.m. år 2000. Data bearbetad av Rudolf Antoni.

Förtroende för domstolarna - boendeområde

opinionsbalans

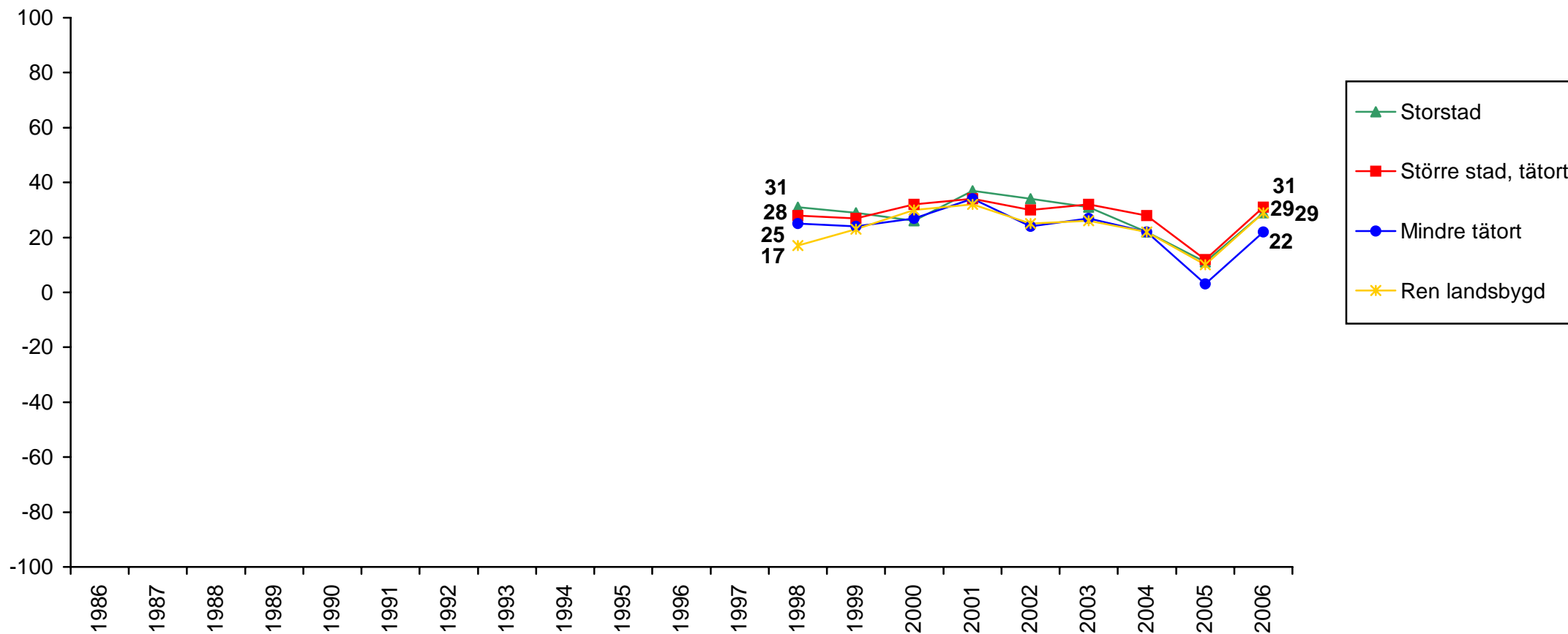

Källa: Riks-SOM

Kommentar: Frågan lyder "Allmänt sett, hur stort förtroende har du för det sätt på vilket följande grupper sköter sitt arbete?" Urvalet är 6 000 personer fr.o.m. år 2000. Data bearbetad av Jonas Ohlsson.

Förtroende för domstolarna - utbildning

opinionsbalans

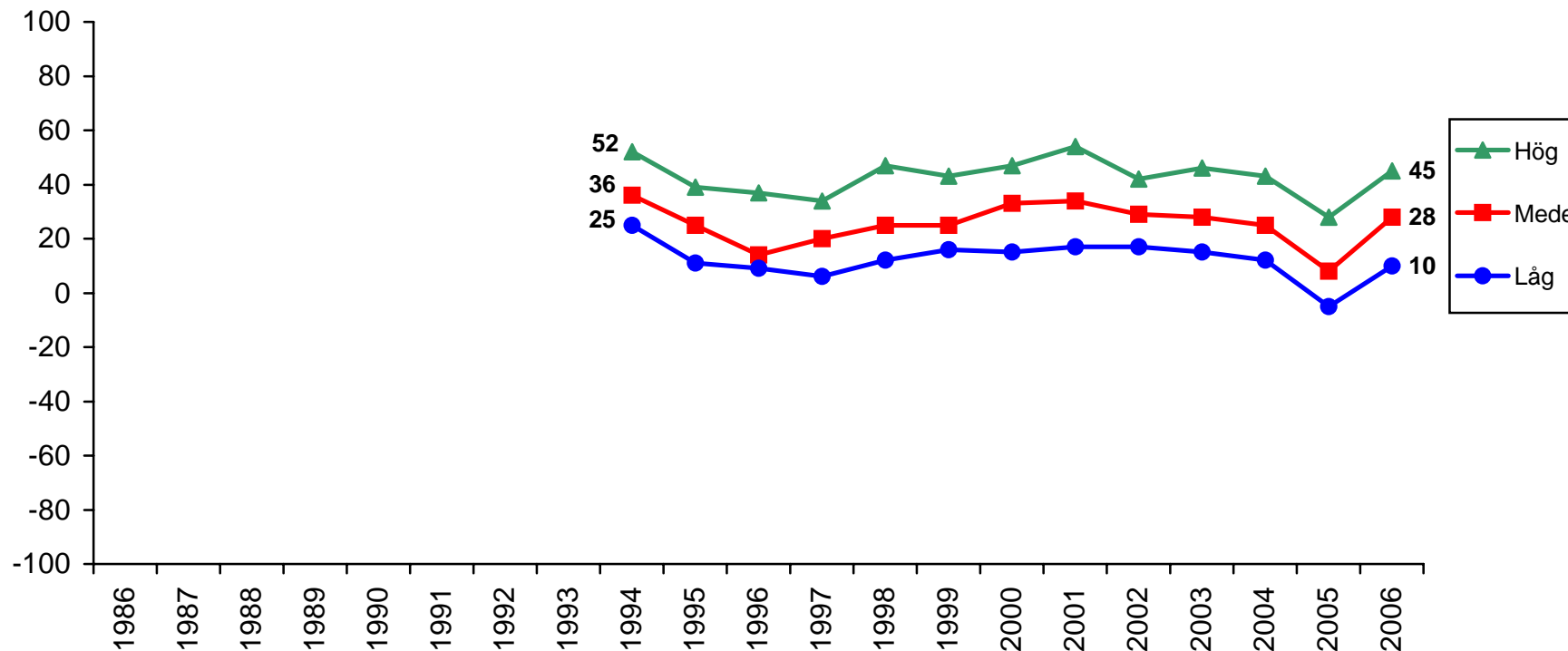

Källa: Riks-SOM

Kommentar: Frågan lyder "Allmänt sett, hur stort förtroende har du för det sätt på vilket följande grupper sköter sitt arbete?" Urvalet är 6 000 personer fr.o.m. år 2000. Data bearbetad av Rudolf Antoni.

Förtroende för domstolarna - subjektiv klass

opinionsbalans

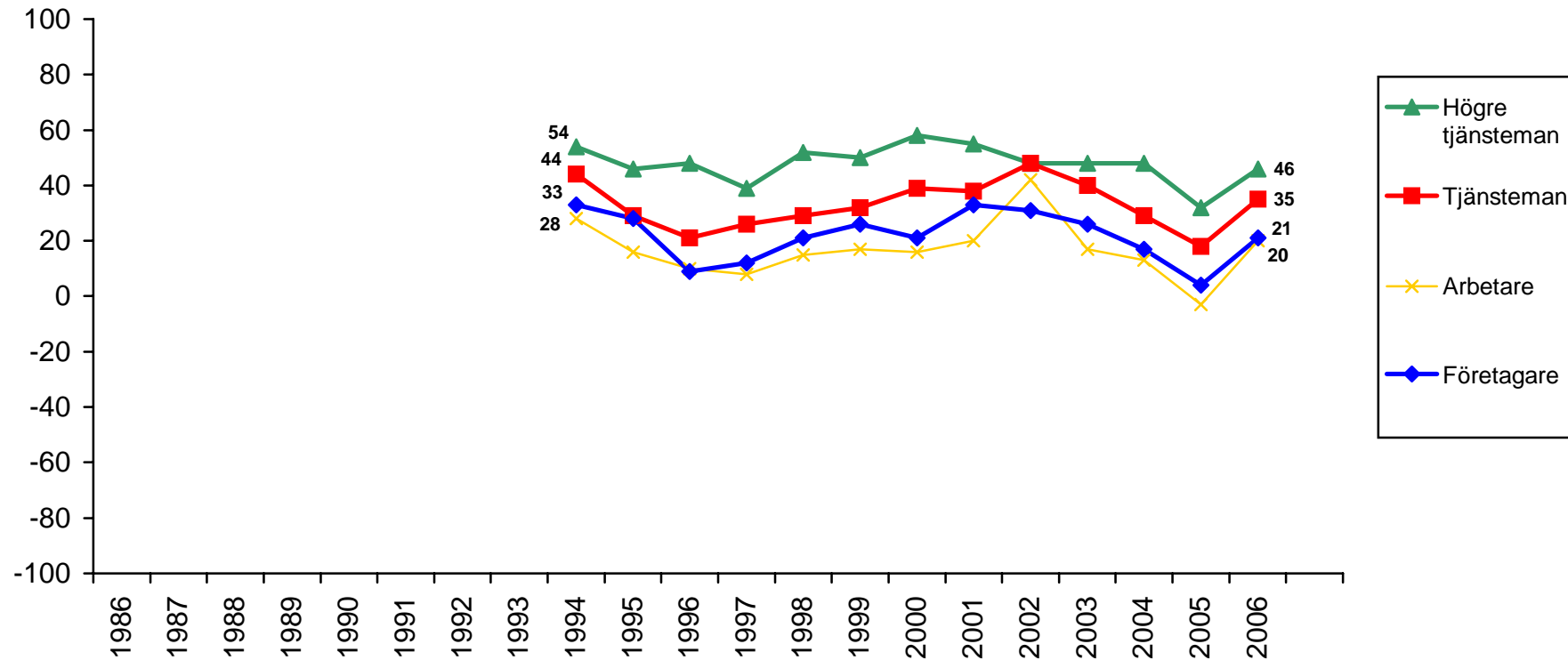

Källa: Riks-SOM

Kommentar: Frågan lyder "Allmänt sett, hur stort förtroende har du för det sätt på vilket följande grupper sköter sitt arbete?" Urvalet är 6 000 personer fr.o.m. år 2000. Data bearbetad av Rudolf Antoni.

Förtroende för domstolarna - subjektiv vänster/höger

opinionsbalans

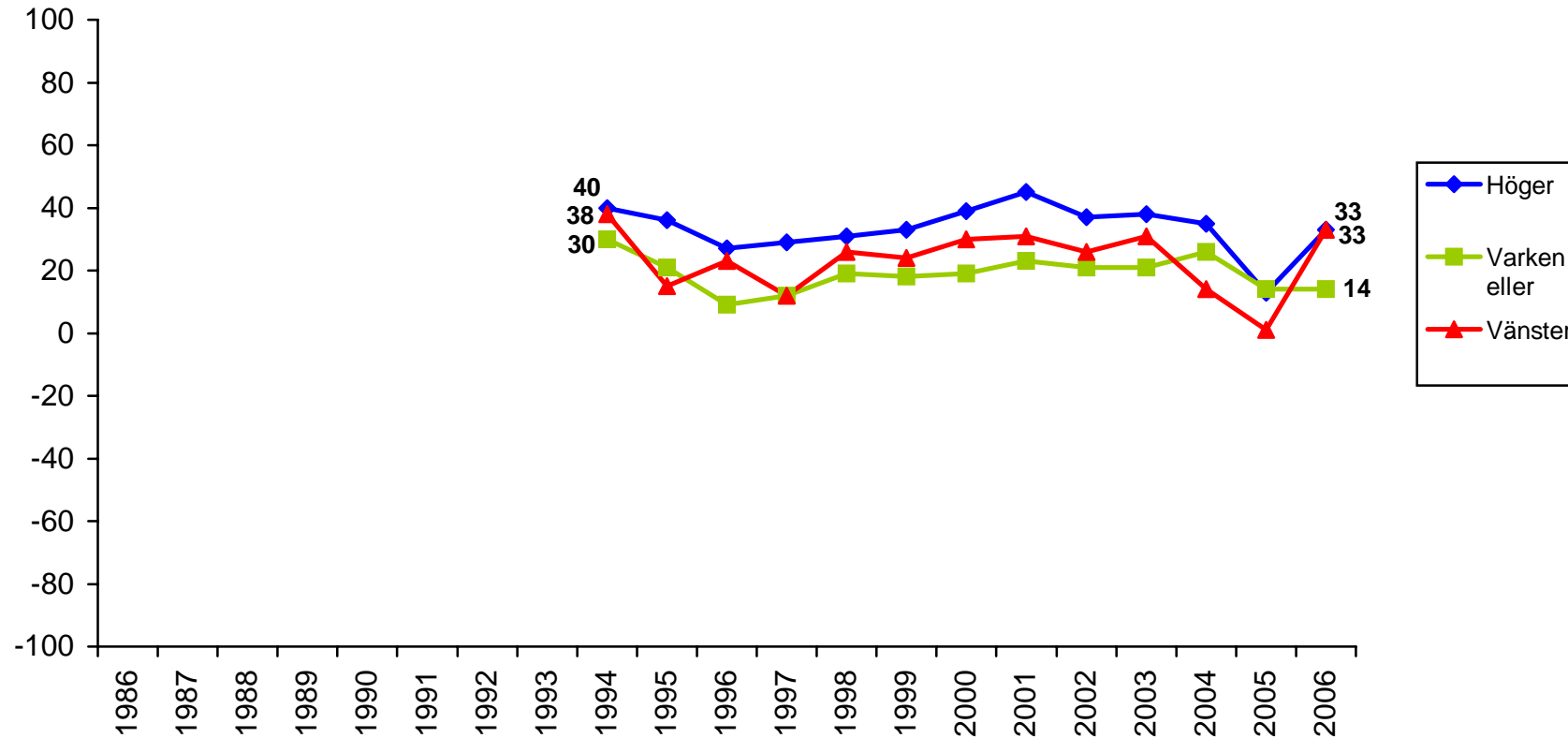

Källa: Riks-SOM

Kommentar: Frågan lyder "Allmänt sett, hur stort förtroende har du för det sätt på vilket följande grupper sköter sitt arbete?" Urvalet är 6 000 personer fr.o.m. år 2000. Data bearbetad av Rudolf Antoni.

Förtroende för domstolarna - bästa parti

opinionsbalans

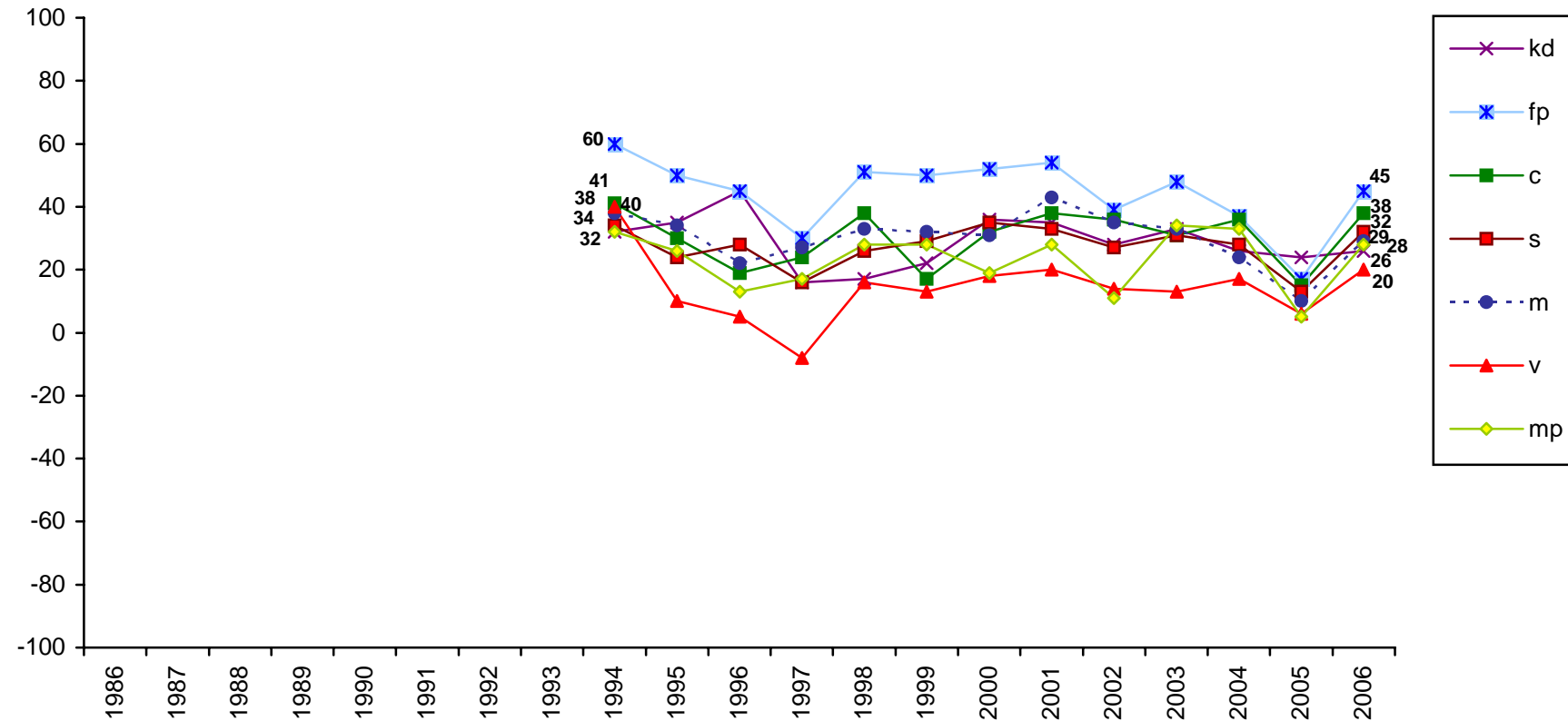

Källa: Riks-SOM

Kommentar: Frågan lyder "Allmänt sett, hur stort förtroende har du för det sätt på vilket följande grupper sköter sitt arbete?" Urvalet är 6 000 personer fr.o.m. år 2000. Opinionsbalansen för sd-sympatisörer var -20 2006. Data bearbetad av Rudolf Antoni.

Förtroende för domstolarna - intresse för politik

opinionsbalans

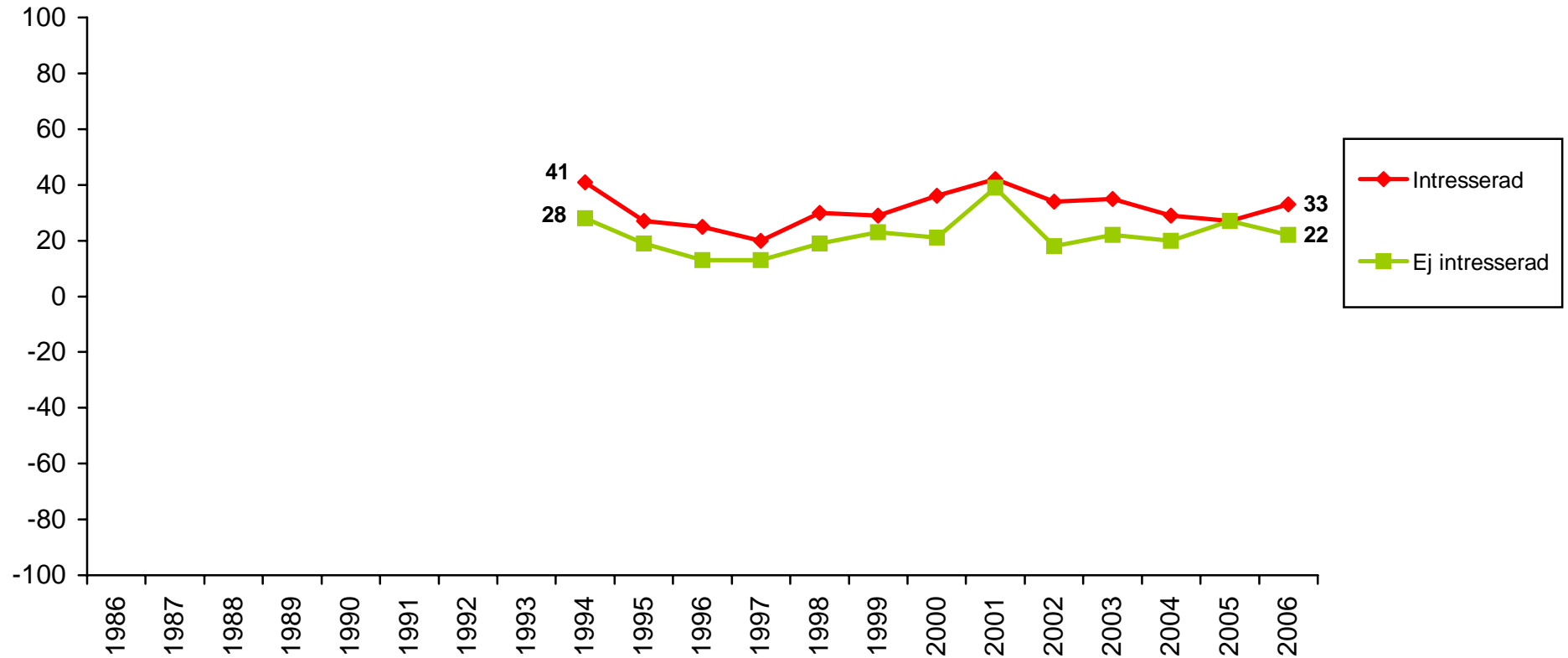

Källa: Riks-SOM

Kommentar: Frågan lyder "Allmänt sett, hur stort förtroende har du för det sätt på vilket följande grupper sköter sitt arbete?" Urvalet är 6 000 personer fr.o.m. år 2000. Data bearbetad av Rudolf Antoni.

Förtroende för domstolarna - mellanmänsklig tillit

opinionsbalans

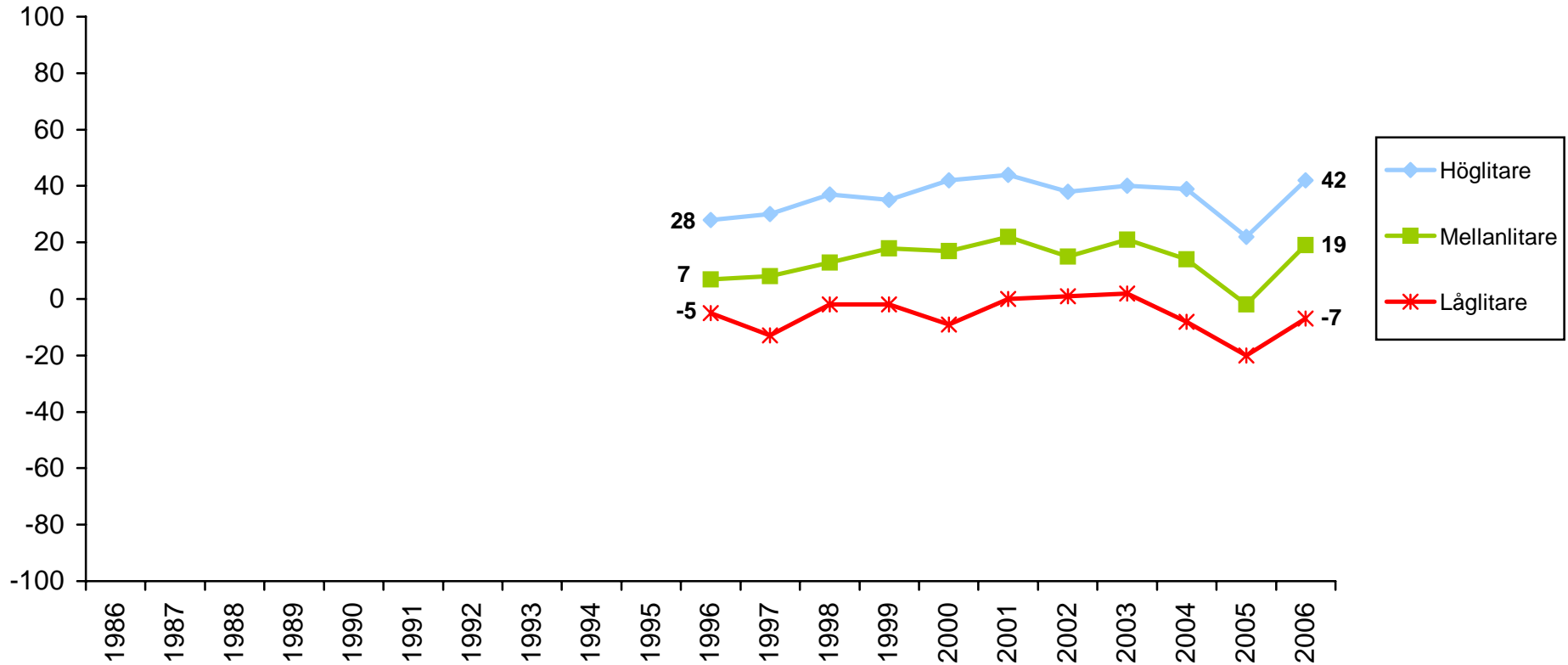

Källa: Riks-SOM

Kommentar: Frågan lyder ”Allmänt sett, hur stort förtroende har du för det sätt på vilket följande grupper sköter sitt arbete?” Urvalet är 6 000 personer fr.o.m. år 2000. Data bearbetad av Rudolf Antoni.

Förtroende för domstolarna - medlem i fackförening

opinionsbalans

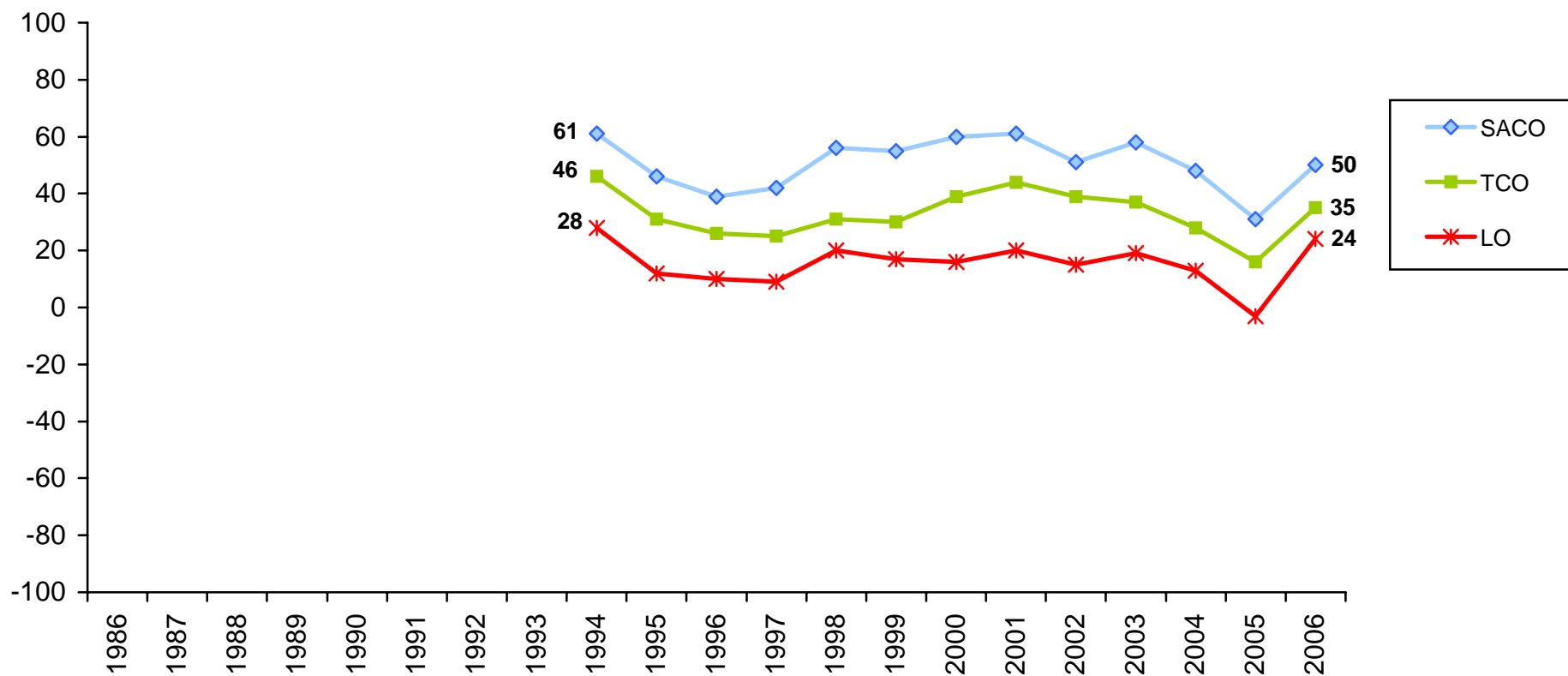

Källa: Riks-SOM

Kommentar: Frågan lyder "Allmänt sett, hur stort förtroende har du för det sätt på vilket följande grupper sköter sitt arbete?" Urvalet är 6 000 personer fr.o.m. år 2000. Data bearbetad av Rudolf Antoni.

Förtroende för domstolarna - morgontidningsläsning

opinionsbalans

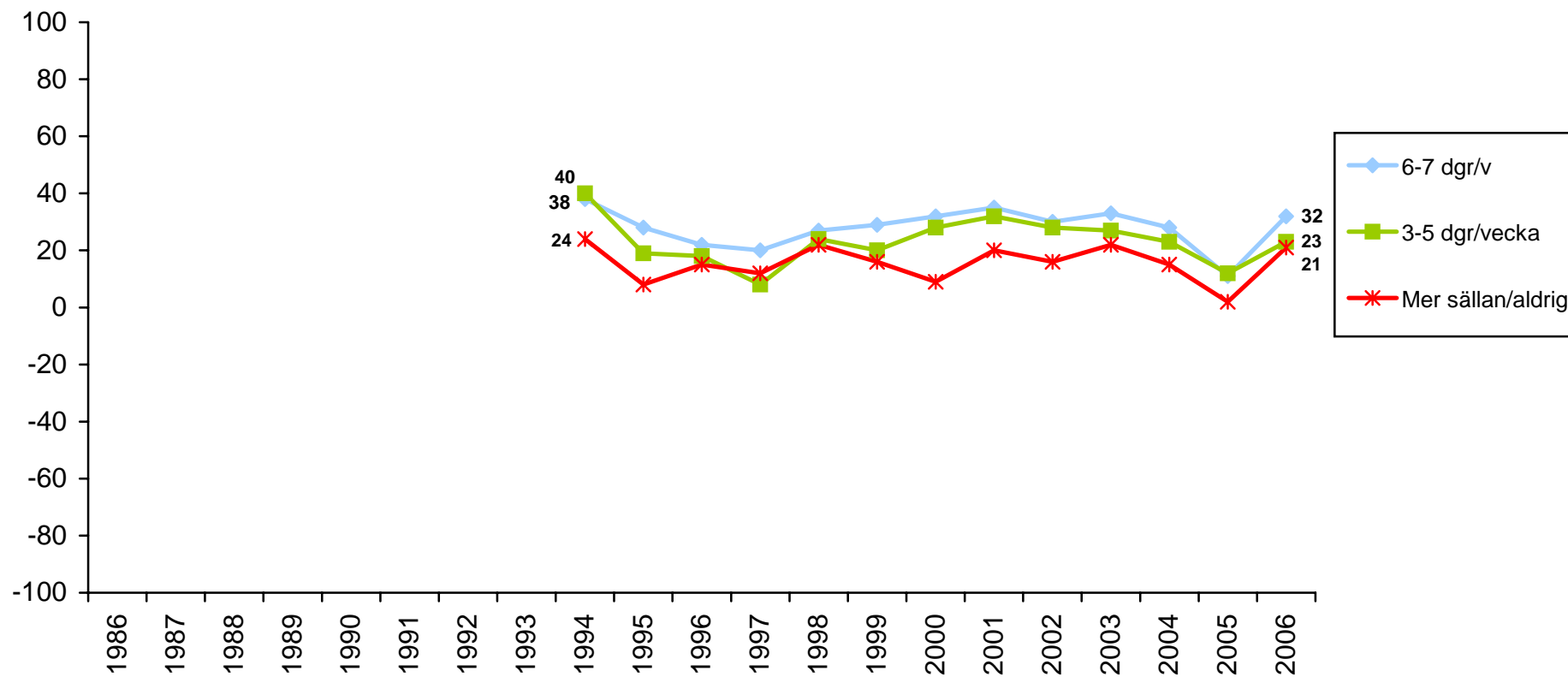

Källa: Riks-SOM

Kommentar: Frågan lyder "Allmänt sett, hur stort förtroende har du för det sätt på vilket följande grupper sköter sitt arbete?" Urvalet är 6 000 personer fr.o.m. år 2000. Data bearbetad av Rudolf Antoni.

Förtroende för domstolarna - kvällstidningsläsning

opinionsbalans

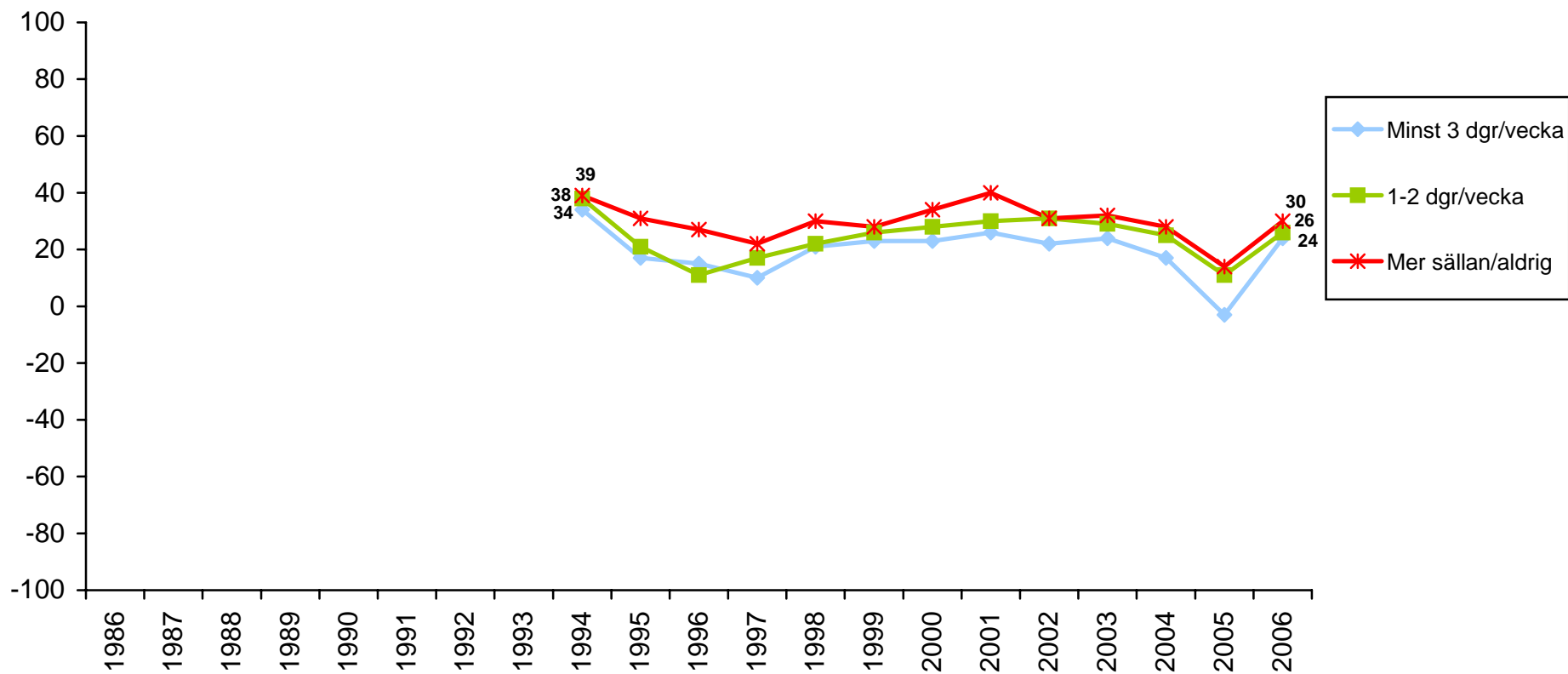

Källa: Riks-SOM

Kommentar: Frågan lyder "Allmänt sett, hur stort förtroende har du för det sätt på vilket följande grupper sköter sitt arbete?" Urvalet är 6 000 personer fr.o.m. år 2000. Data bearbetad av Rudolf Antoni.

Förtroende för domstolarna - SVT-nyheter

opinionsbalans

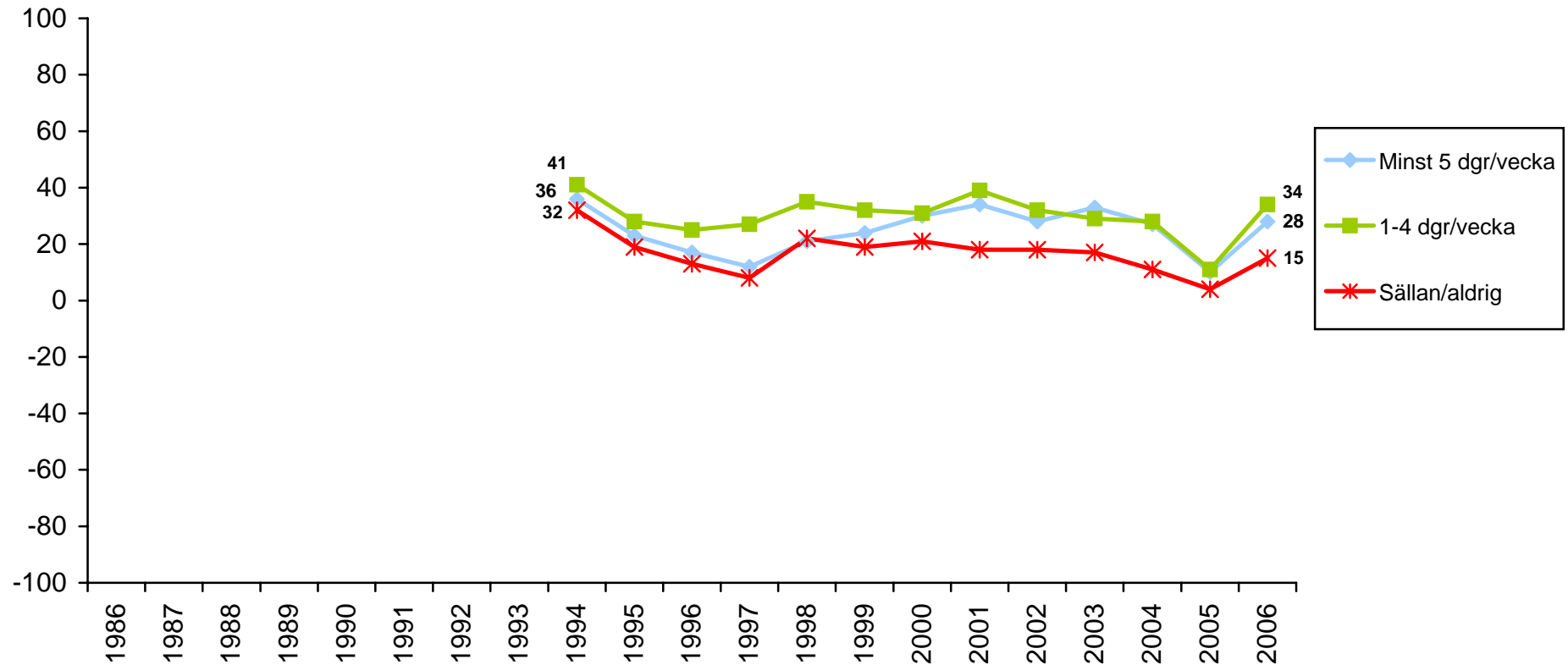

Källa: Riks-SOM

Kommentar: Frågan lyder "Allmänt sett, hur stort förtroende har du för det sätt på vilket följande grupper sköter sitt arbete?" Urvalet är 6 000 personer fr.o.m. år 2000. Data bearbetad av Rudolf Antoni.

Förtroende för domstolarna - TV4-nyheter

opinionsbalans

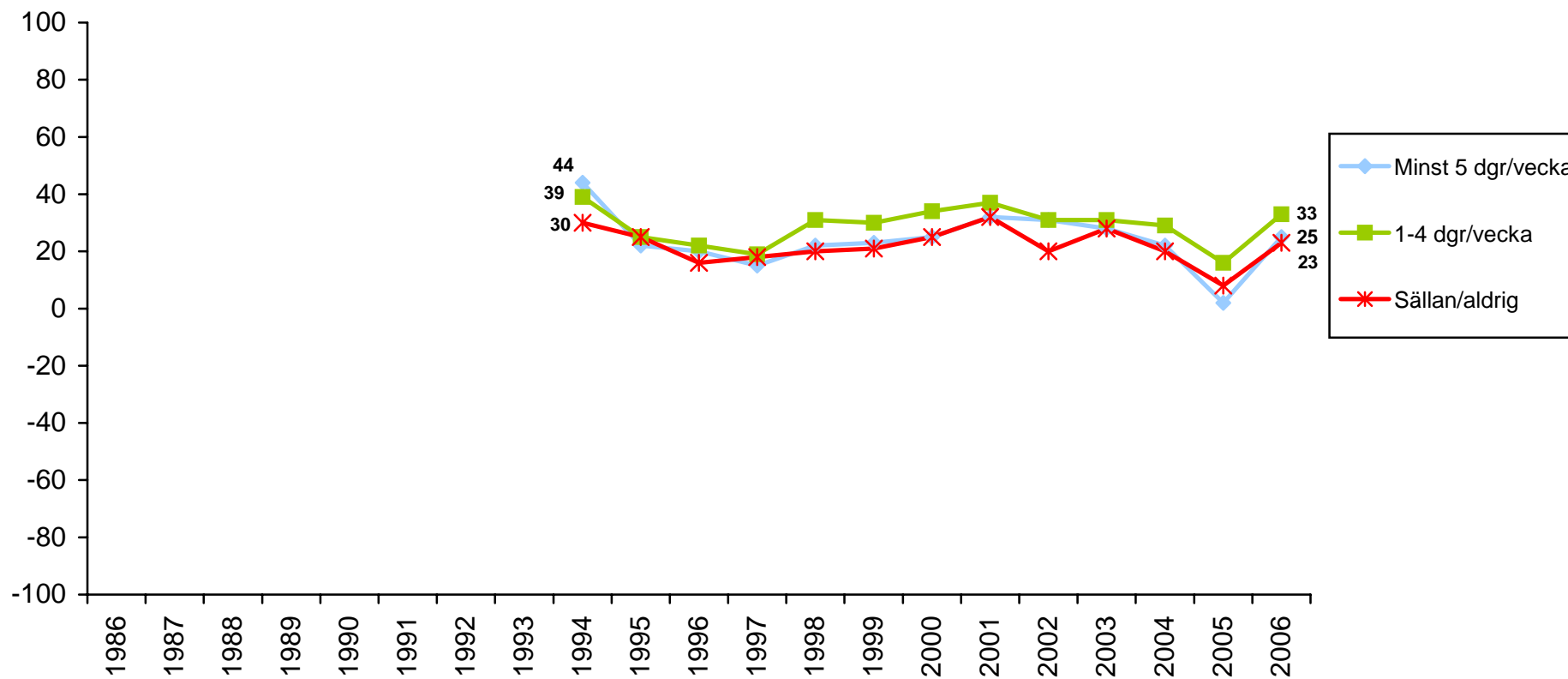

Källa: Riks-SOM

Kommentar: Frågan lyder "Allmänt sett, hur stort förtroende har du för det sätt på vilket följande grupper sköter sitt arbete?" Urvalet är 6 000 personer fr.o.m. år 2000. Data bearbetad av Rudolf Antoni.

Förtroende för domstolarna - svensk medborgare

opinionsbalans

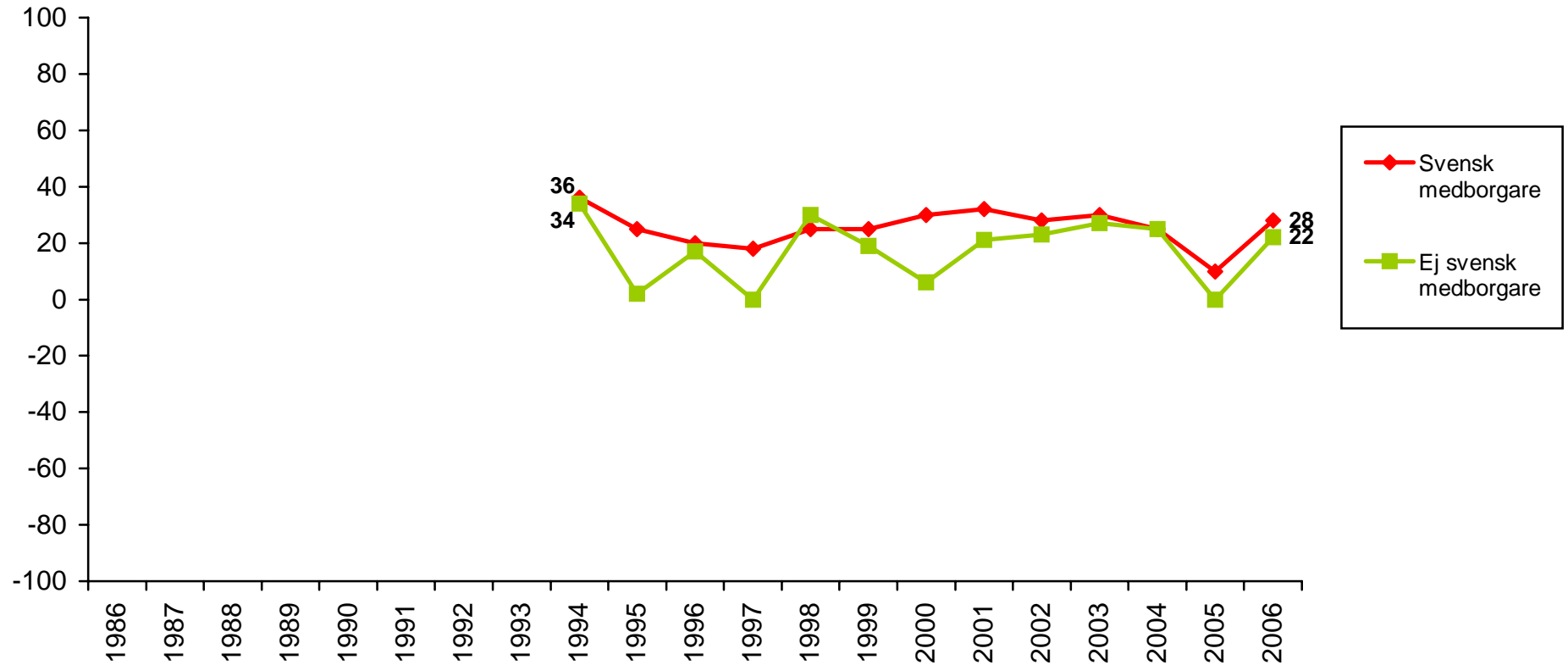

Källa: Riks-SOM

Kommentar: Frågan lyder "Allmänt sett, hur stort förtroende har du för det sätt på vilket följande grupper sköter sitt arbete?" Urvalet är 6 000 personer fr.o.m. år 2000. Data bearbetad av Rudolf Antoni.

Förtroende för domstolarna - uppväxtland

opinionsbalans

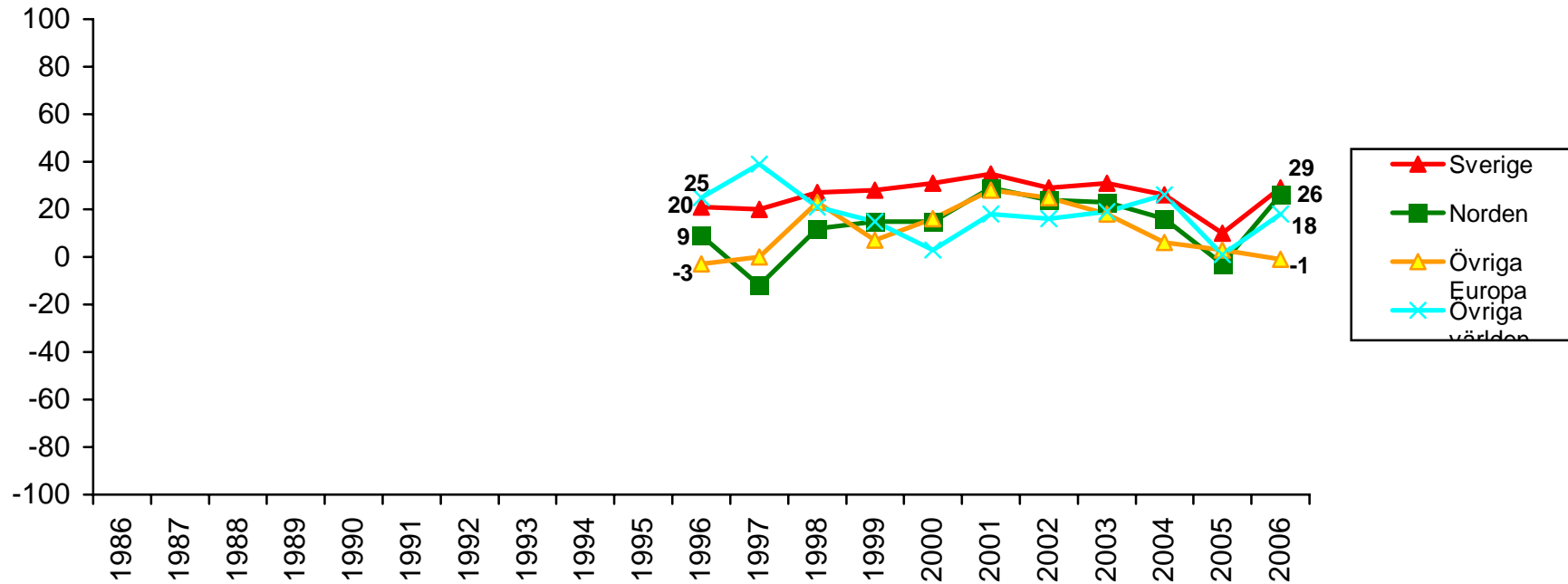

Källa: Riks-SOM

Kommentar: Frågan lyder "Allmänt sett, hur stort förtroende har du för det sätt på vilket följande grupper sköter sitt arbete?" Urvalet är 6000 personer fr.o.m. år 2000. Observera att antalet svarande är lågt för grupperna "Övriga Europa" och "Övriga världen". All data bearbetad av Rudolf Antoni.

Förtroende för SÄPO

opinionsbalans

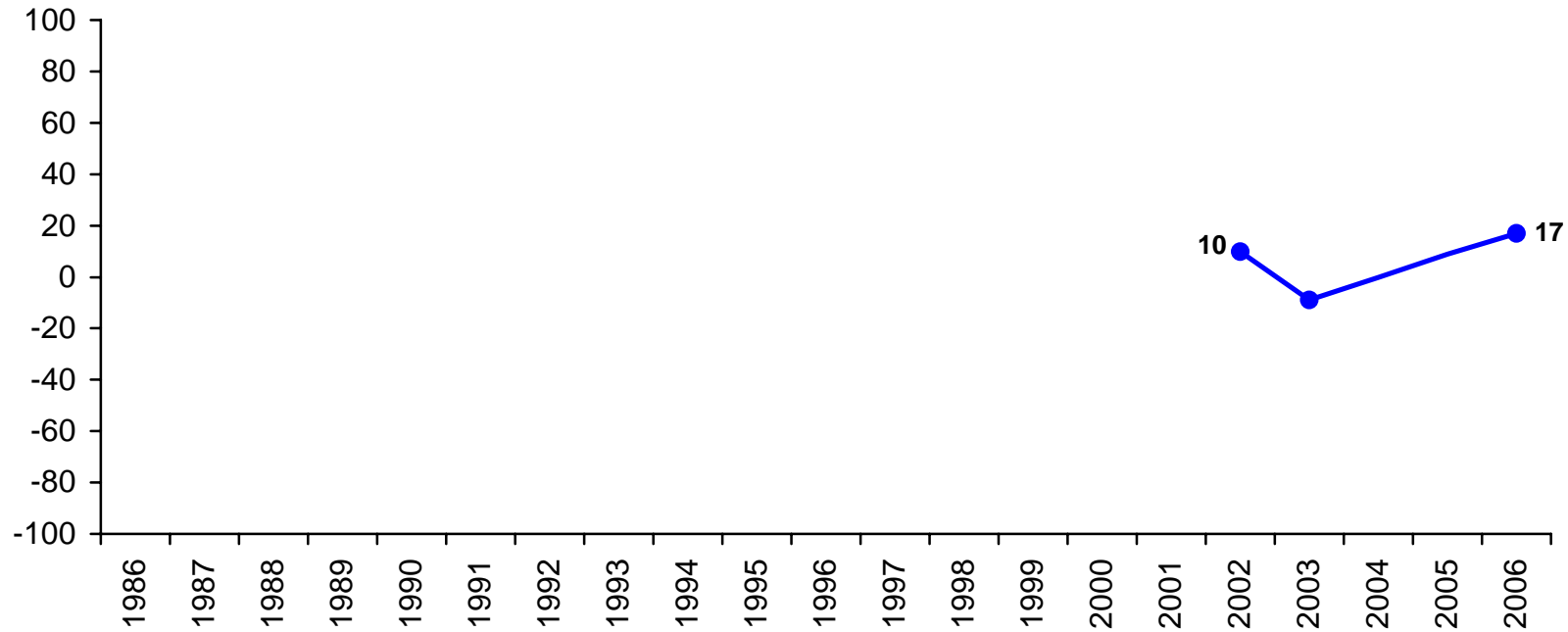

Källa: Riks-SOM

Kommentar: Frågan lyder "Allmänt sett, hur stort förtroende har du för det sätt på vilket följande grupper sköter sitt arbete?" Urvalet är 3 000 personer.

Data bearbetad av Rudolf Antoni

Förtroende för SÄPO - kön

opinionsbalans

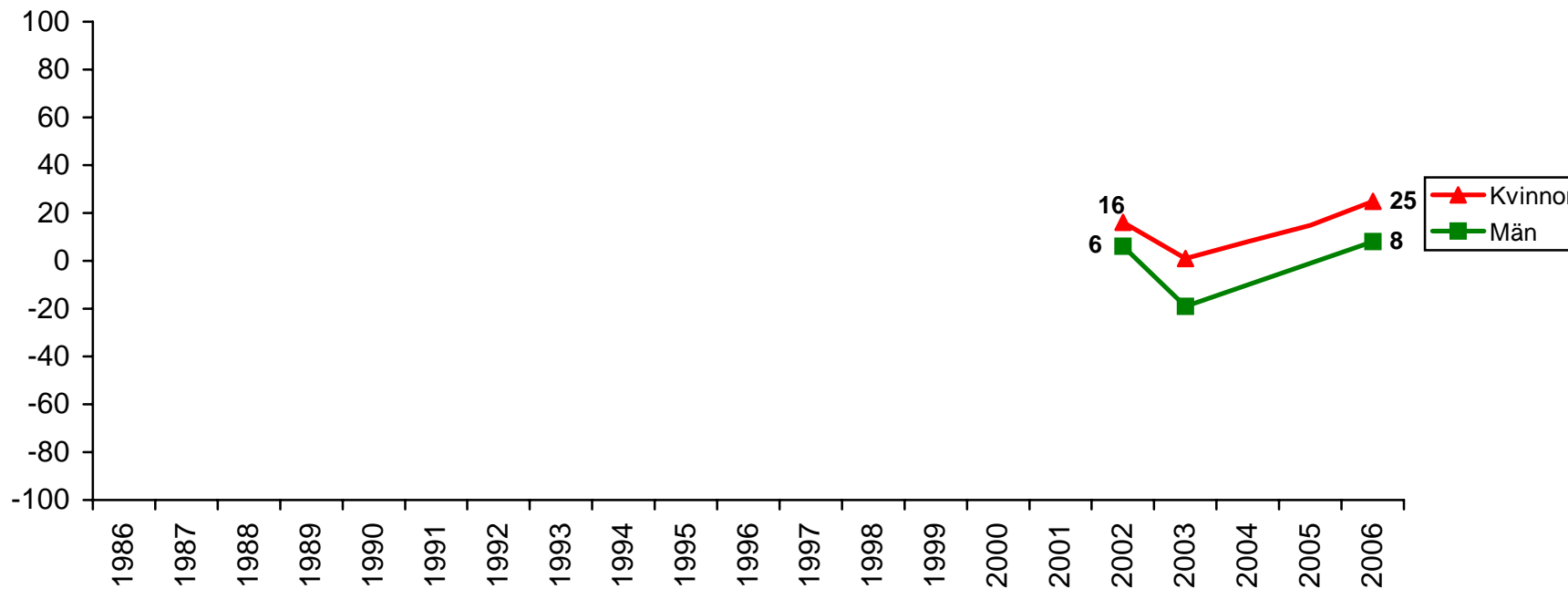

Källa: Riks-SOM

Kommentar: Frågan lyder "Allmänt sett, hur stort förtroende har du för det sätt på vilket följande grupper sköter sitt arbete?" Urvalet är 3 000 personer.

Data bearbetad av Rudolf Antoni

Förtroende för SÄPO - ålder

opinionsbalans

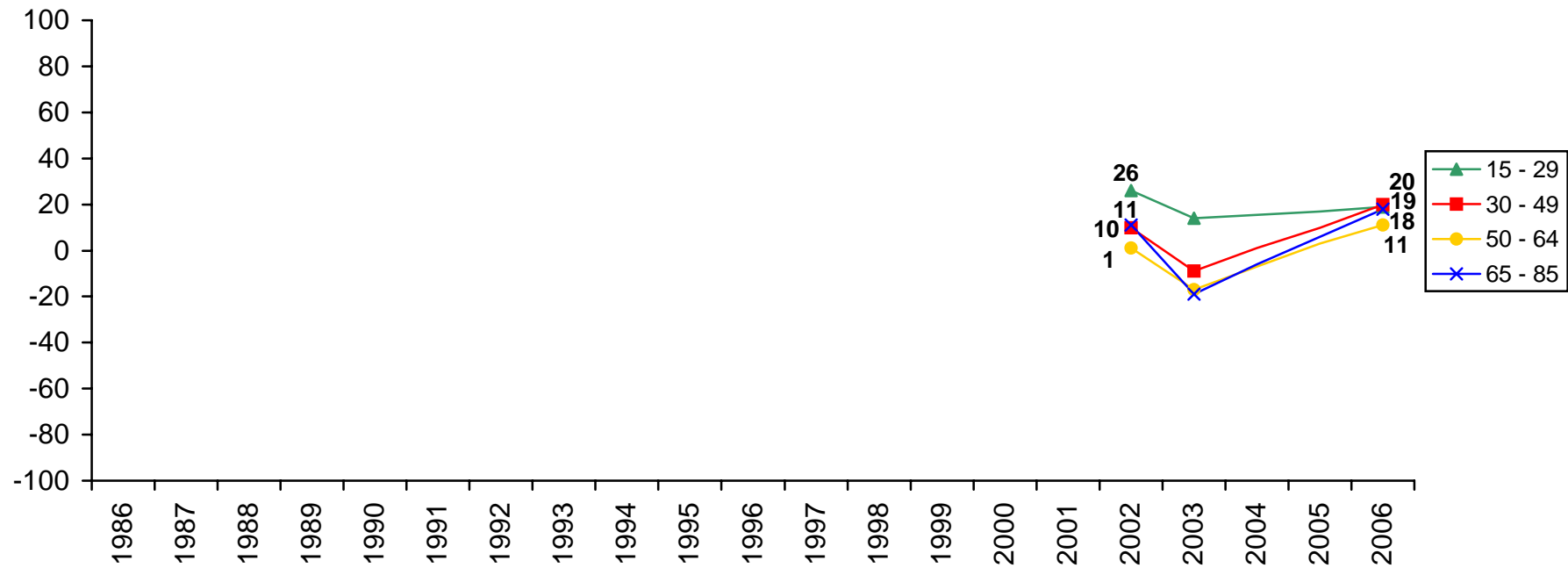

Källa: Riks-SOM

Kommentar: Frågan lyder ”Allmänt sett, hur stort förtroende har du för det sätt på vilket följande grupper sköter sitt arbete?” Urvalet är 3 000 personer.
Data bearbetad av Rudolf Antoni

Förtroende för SÄPO - boendeområde

opinionsbalans

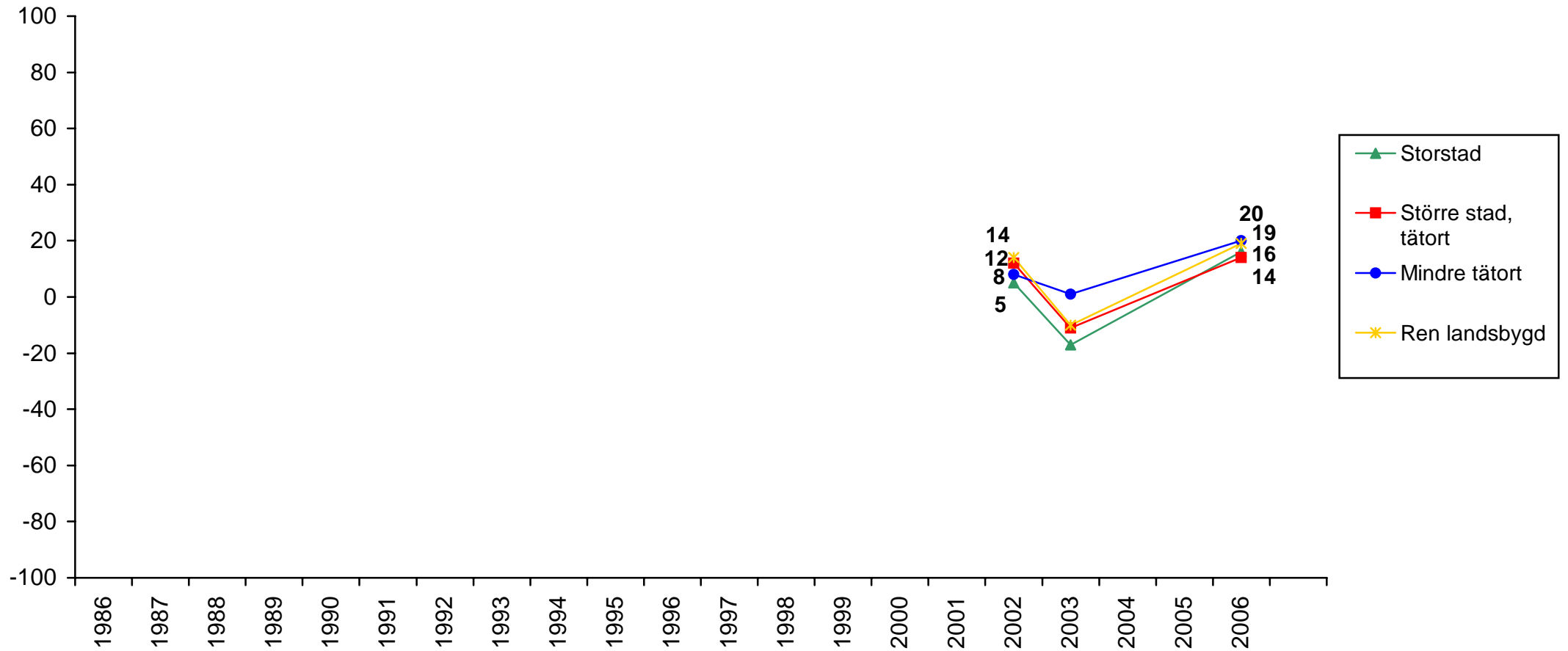

Källa: Riks-SOM

Kommentar: Frågan lyder "Allmänt sett, hur stort förtroende har du för det sätt på vilket följande grupper sköter sitt arbete?" Urvalet är 3 000 personer. Data bearbetad av Jonas Ohlsson.

Förtroende för SÄPO - utbildning

opinionsbalans

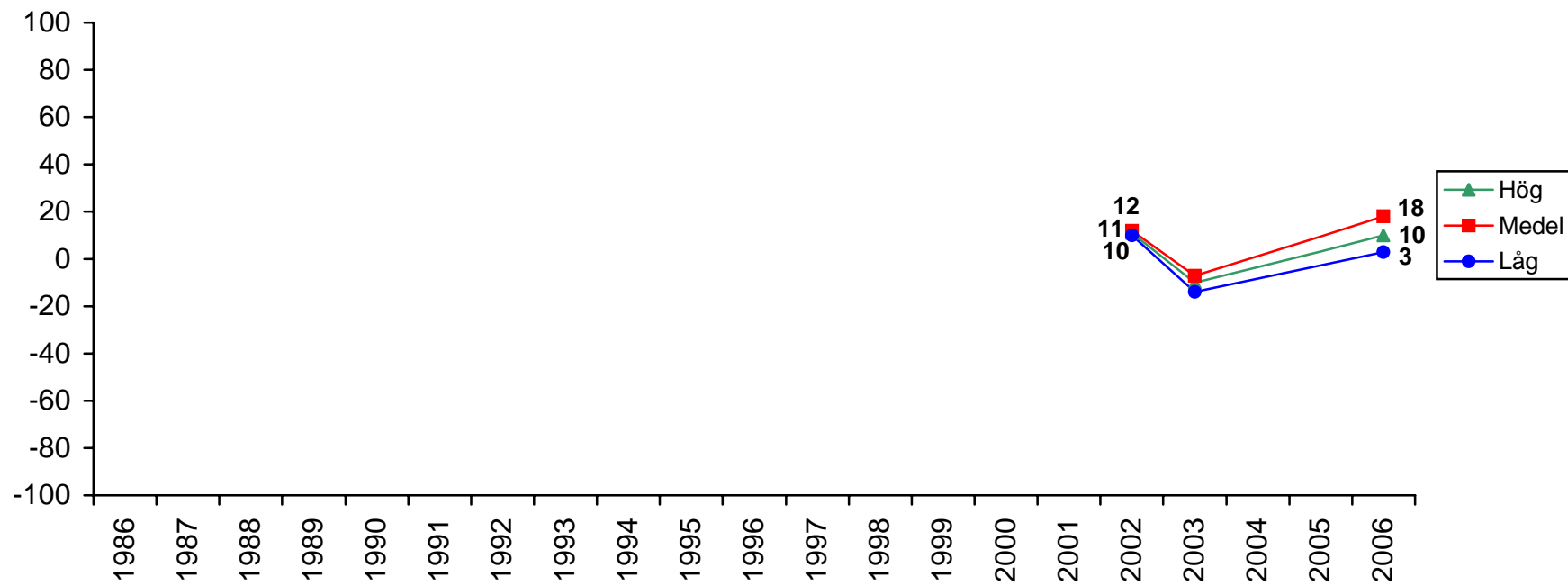

Källa: Riks-SOM

Kommentar: Frågan lyder "Allmänt sett, hur stort förtroende har du för det sätt på vilket följande grupper sköter sitt arbete?" Urvalet är 3 000 personer.

Data bearbetad av Rudolf Antoni

Förtroende för SÄPO - subjektiv klass

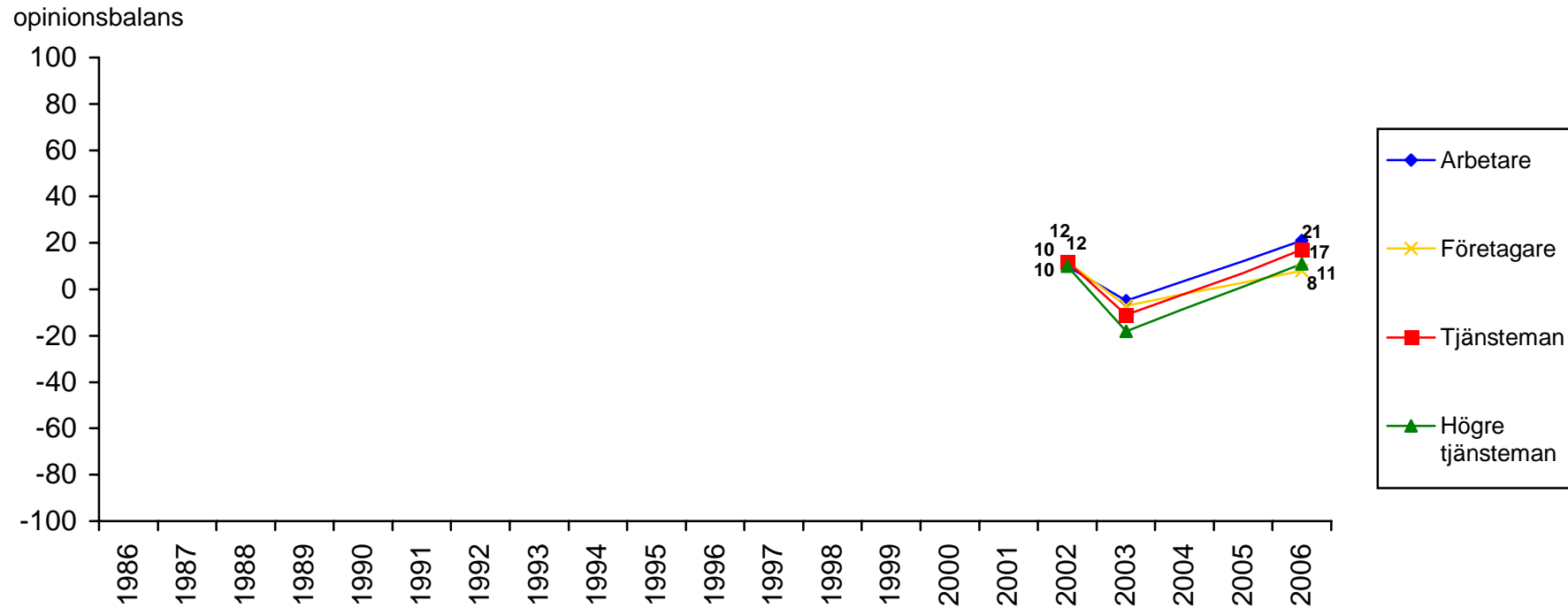

Källa: Riks-SOM

Kommentar: Frågan lyder "Allmänt sett, hur stort förtroende har du för det sätt på vilket följande grupper sköter sitt arbete?" Urvalet är 3 000 personer.

Data bearbetad av Rudolf Antoni

Förtroende för SÄPO - subjektiv vänster/höger

opinionsbalans

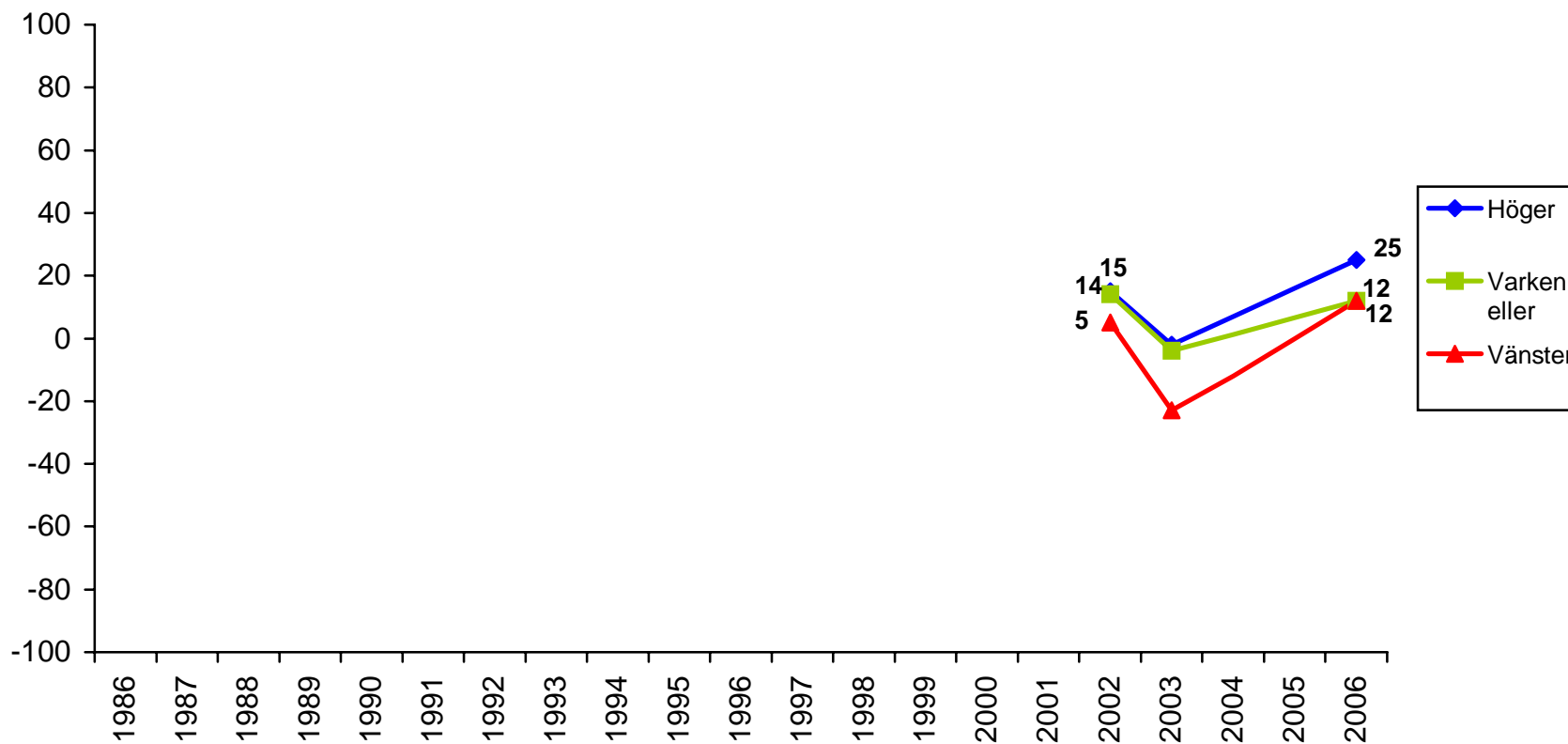

Källa: Riks-SOM

Kommentar: Frågan lyder ”Allmänt sett, hur stort förtroende har du för det sätt på vilket följande grupper sköter sitt arbete?” Urvalet är 3 000 personer.
Data bearbetad av Rudolf Antoni.

Förtroende för SÄPO - bästa parti

opinionsbalans

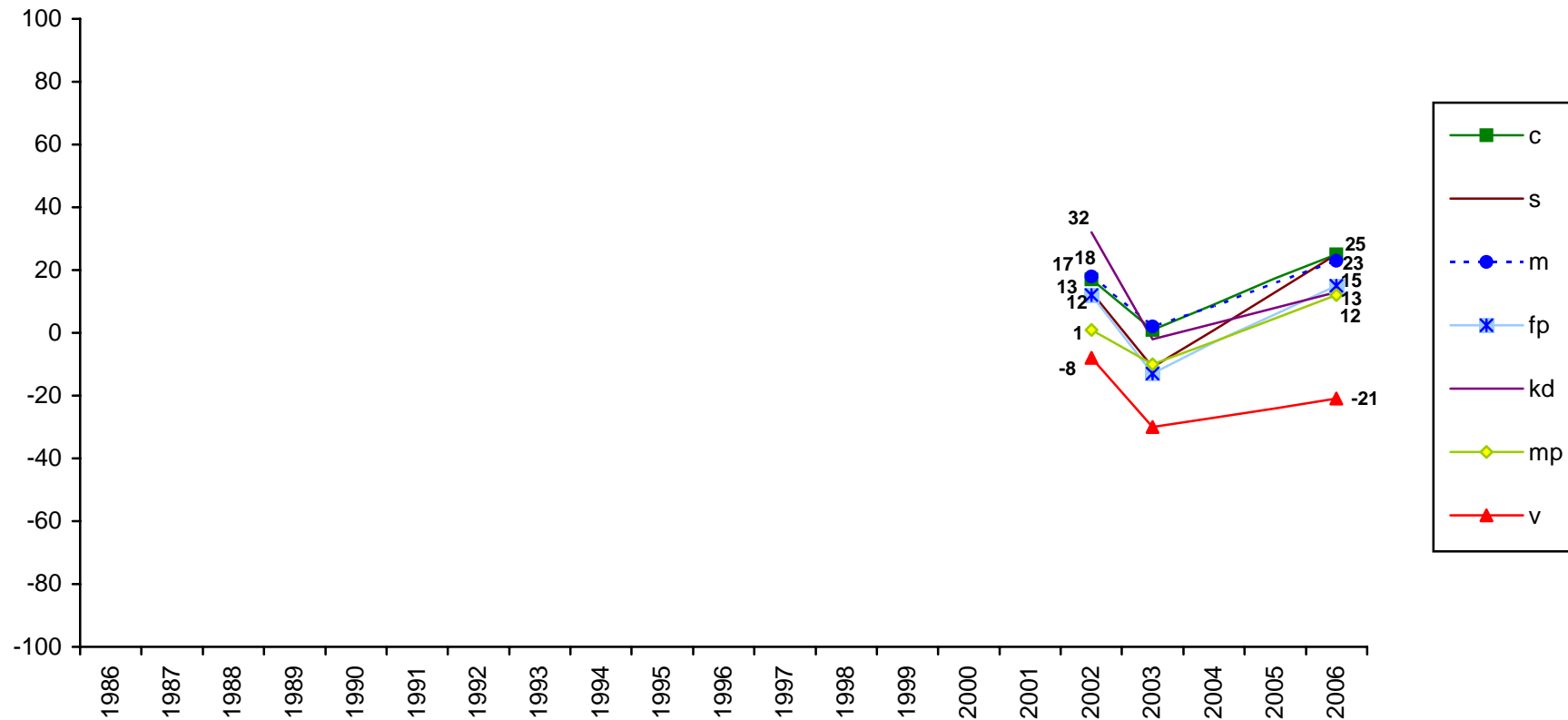

Källa: Riks-SOM

Kommentar: Frågan lyder "Allmänt sett, hur stort förtroende har du för det sätt på vilket följande grupper sköter sitt arbete?" Urvalet är 3 000 personer. Opinionsbalansen för sd-sympatisörer var 3 år 2006. Data bearbetad av Rudolf Antoni

Förtroende för SÄPO - medlem i fackförening

opinionsbalans

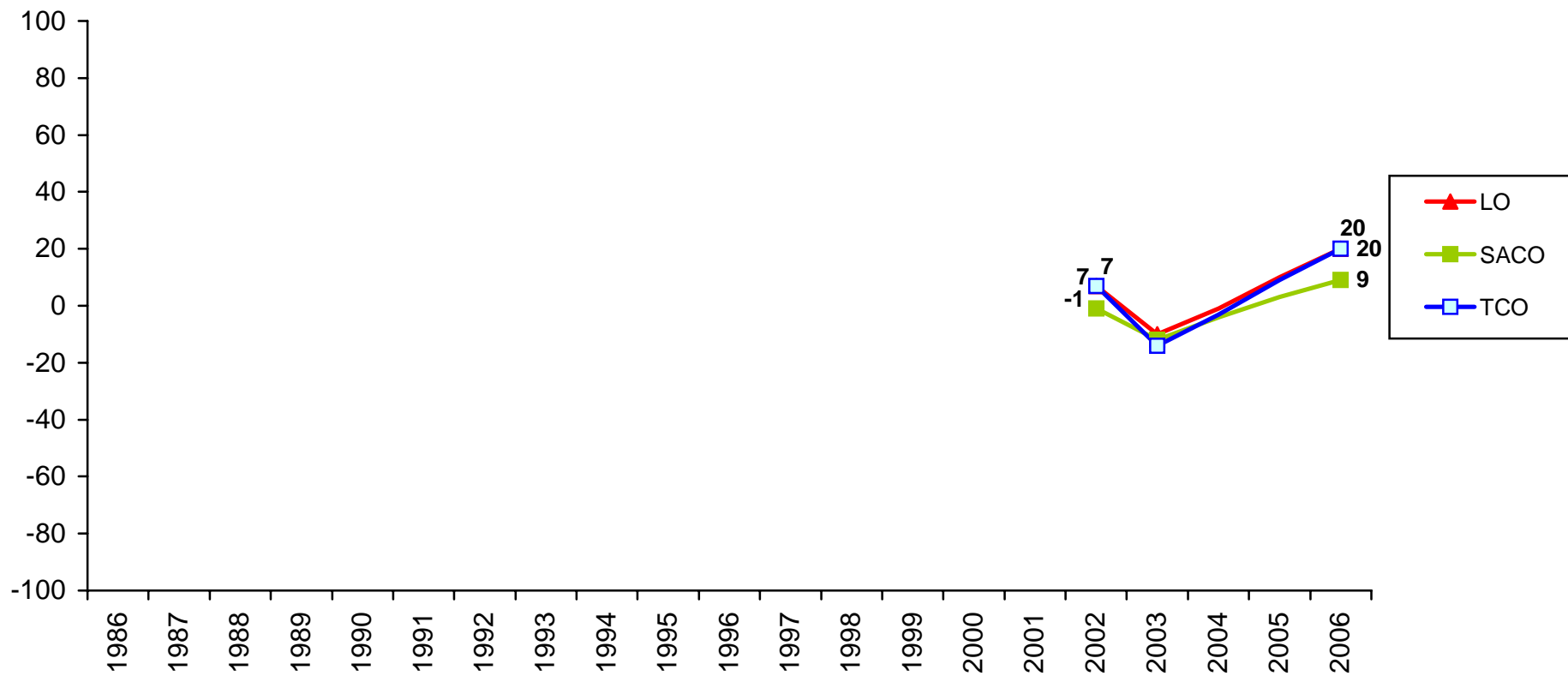

Källa: Riks-SOM

Kommentar: Frågan lyder "Allmänt sett, hur stort förtroende har du för det sätt på vilket följande grupper sköter sitt arbete?" Urvalet är 3 000 personer.
Data bearbetad av Rudolf Antoni

Förtroende för SÄPO - intresse för politik

opinionsbalans

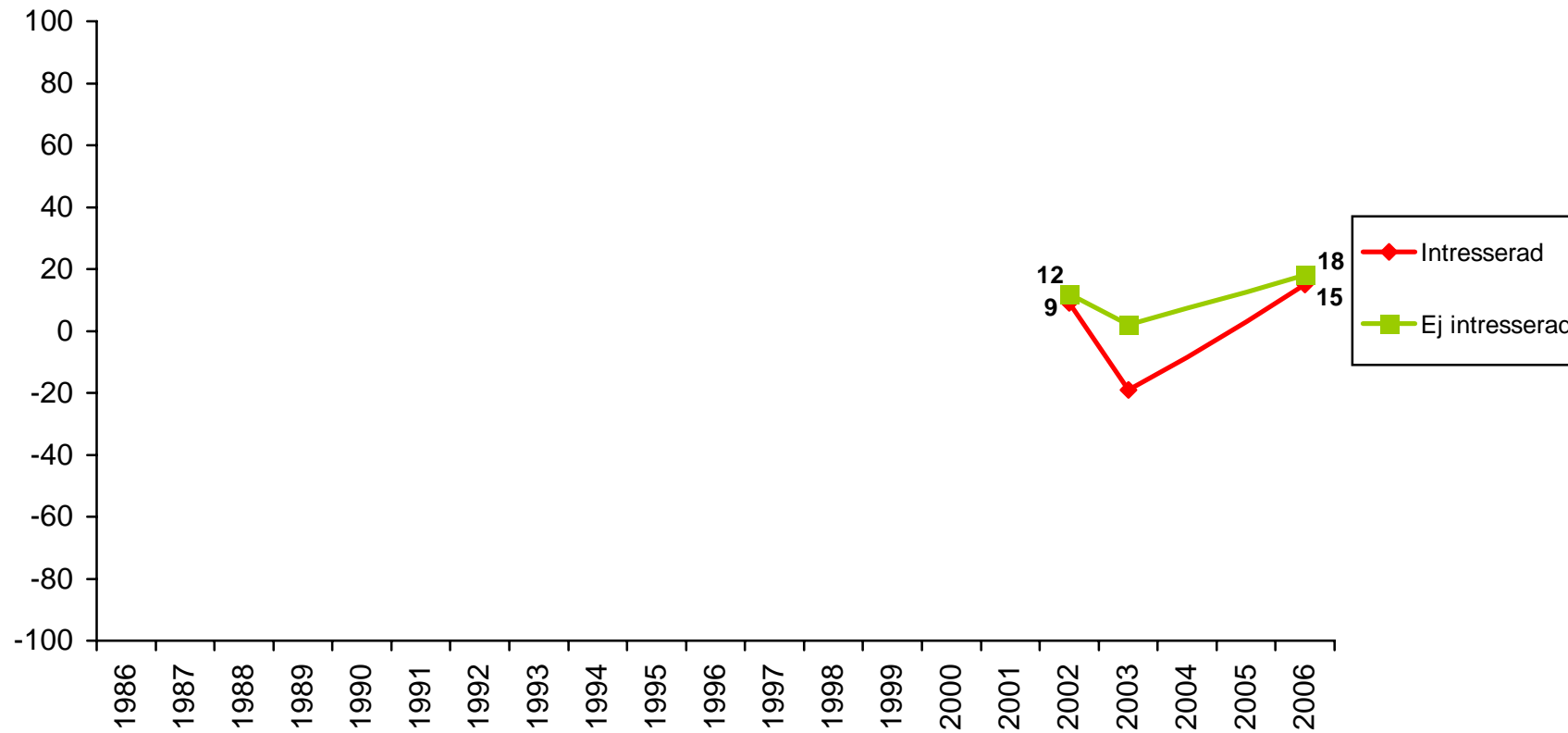

Källa: Riks-SOM

Kommentar: Frågan lyder "Allmänt sett, hur stort förtroende har du för det sätt på vilket följande grupper sköter sitt arbete?" Urvalet är 3 000 personer.
Data bearbetad av Rudolf Antoni

Förtroende för SÄPO - mellanmänsklig tillit

opinionsbalans

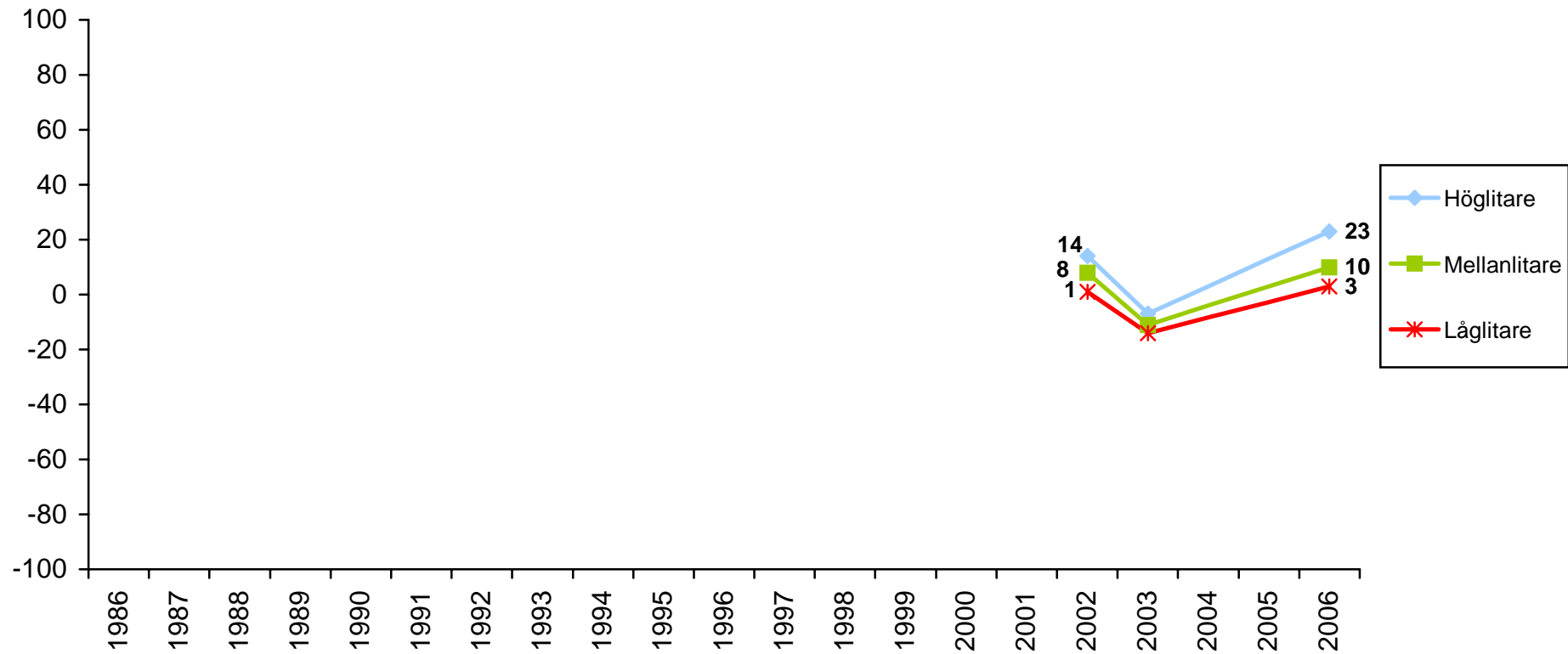

Källa: Riks-SOM

Kommentar: Frågan lyder ”Allmänt sett, hur stort förtroende har du för det sätt på vilket följande grupper sköter sitt arbete?” Urvalet är 3 000 personer.
Data bearbetad av Rudolf Antoni.

Förtroende för SÄPO - morgontidningsläsning

opinionsbalans

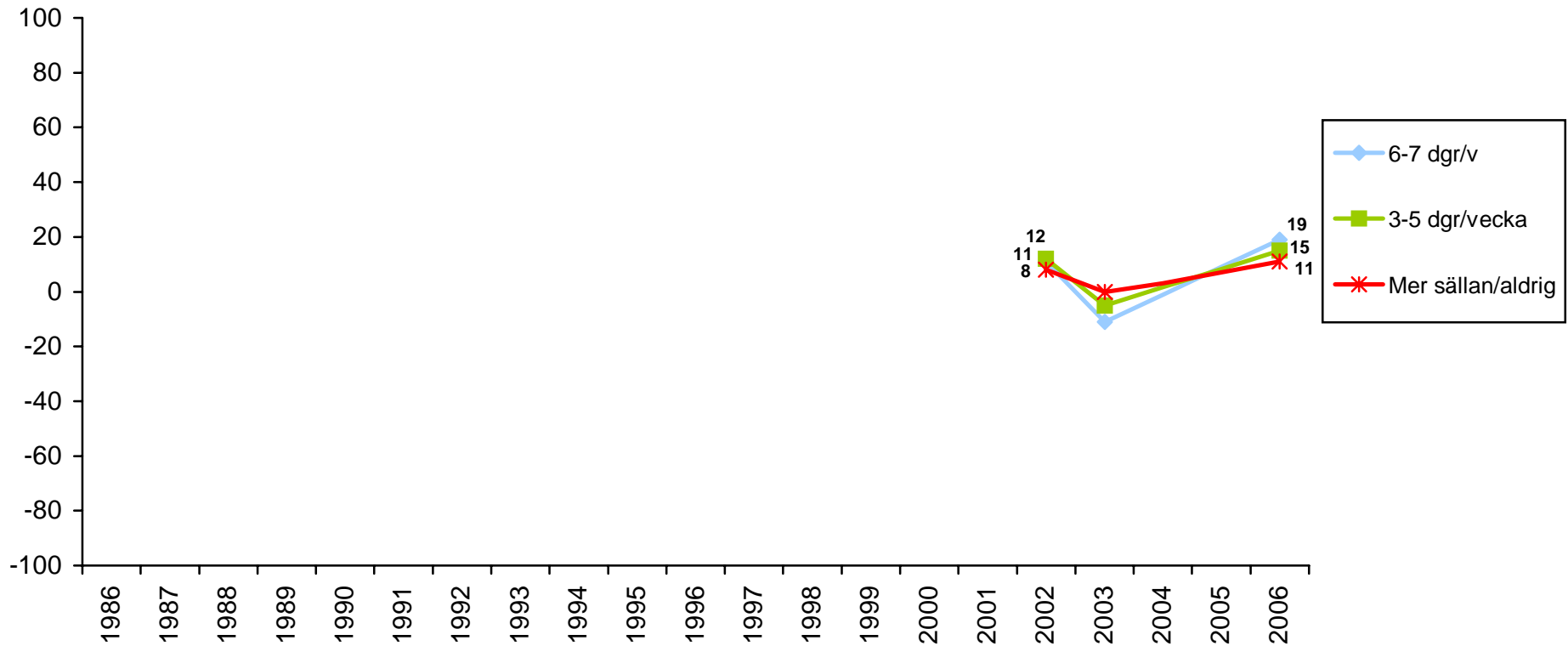

Källa: Riks-SOM

Kommentar: : Frågan lyder ”Allmänt sett, hur stort förtroende har du för det sätt på vilket följande grupper sköter sitt arbete?” Urvalet är 3 000 personer. Data bearbetad av Rudolf Antoni.

Förtroende för SÄPO - kvällstidningsläsning

opinionsbalans

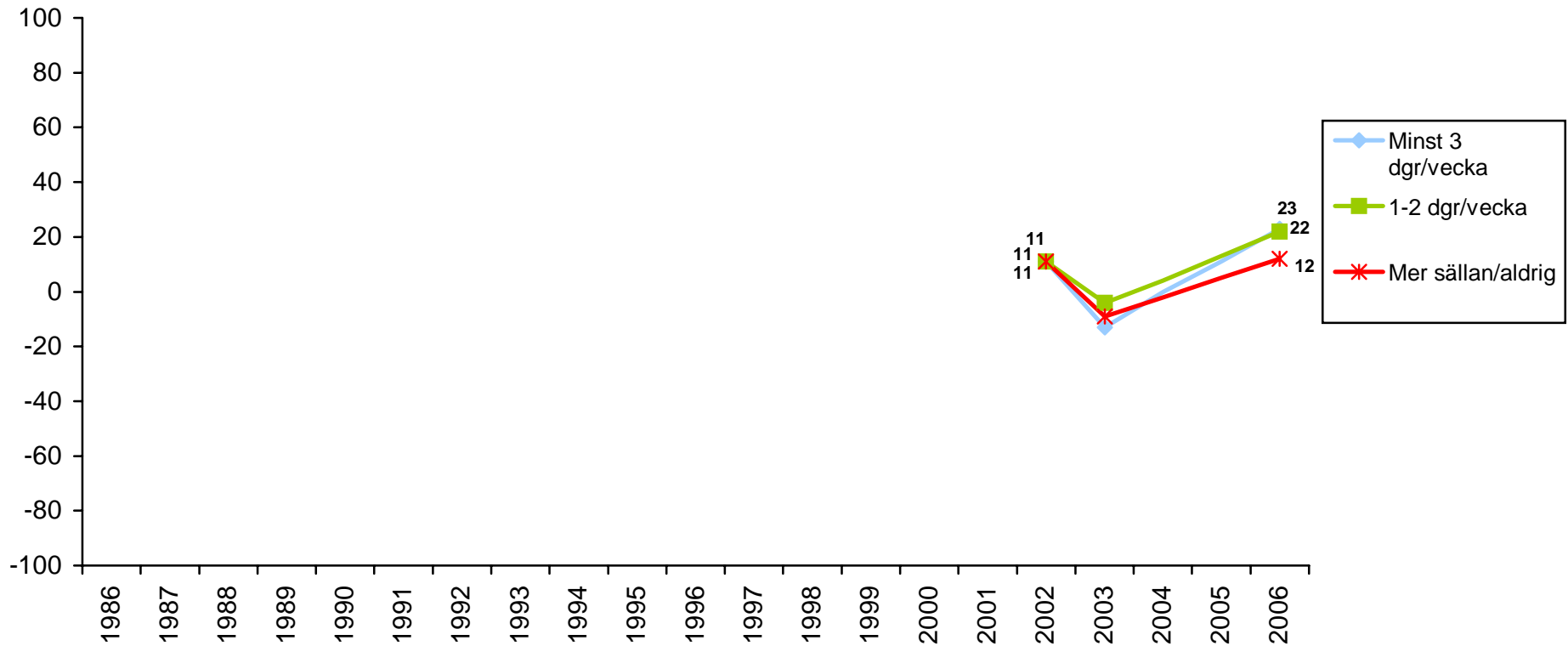

Källa: Riks-SOM

Kommentar: : Frågan lyder ”Allmänt sett, hur stort förtroende har du för det sätt på vilket följande grupper sköter sitt arbete?” Urvalet är 3 000 personer. Data bearbetad av Rudolf Antoni.

Förtroende för domstolarna - SVT-nyheter

opinionsbalans

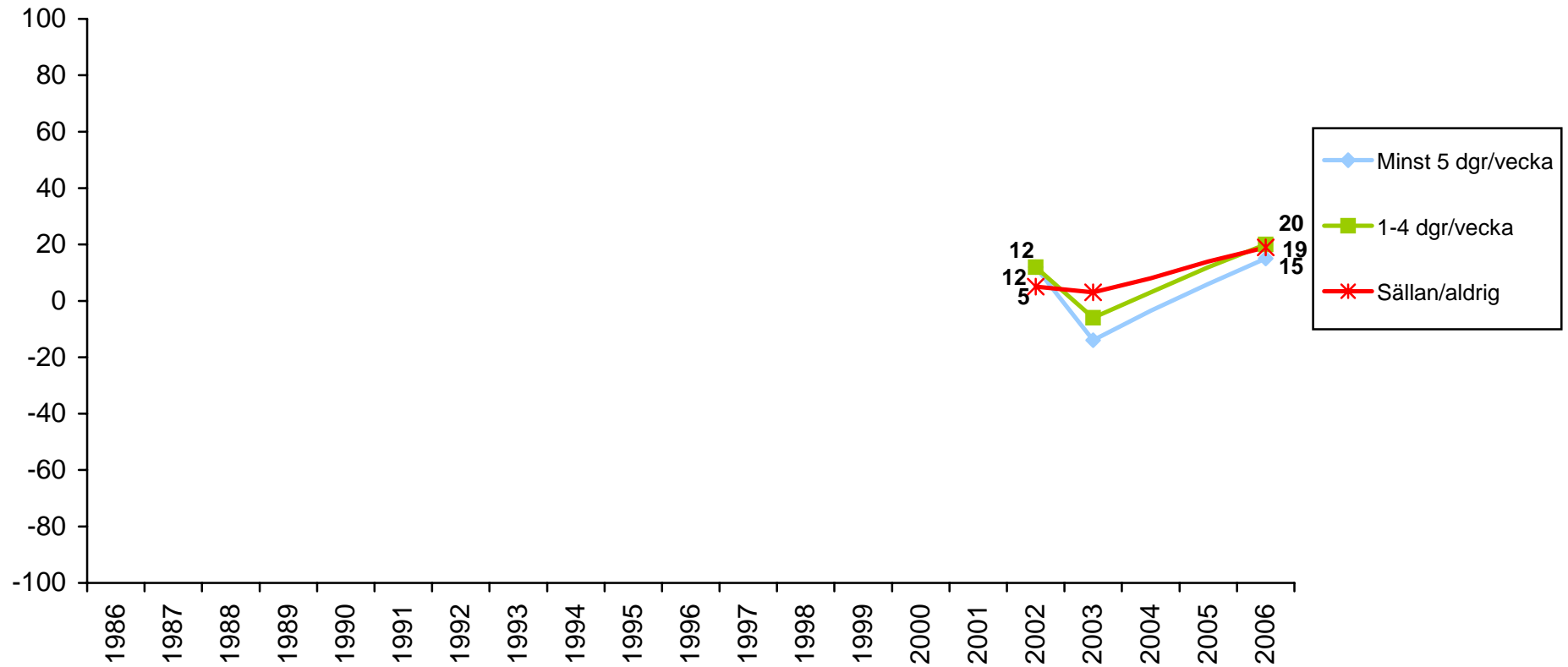

Källa: Riks-SOM

Kommentar: Frågan lyder "Allmänt sett, hur stort förtroende har du för det sätt på vilket följande grupper sköter sitt arbete?" Urvalet är 3 000 personer. Data bearbetad av Rudolf Antoni.

Förtroende för SÄPO - TV4-nyheter

opinionsbalans



Källa: Riks-SOM

Kommentar: Frågan lyder "Allmänt sett, hur stort förtroende har du för det sätt på vilket följande grupper sköter sitt arbete?" Urvalet är 3 000 personer. Data bearbetad av Rudolf Antoni.

Förtroende för SÄPO - svensk medborgare

opinionsbalans

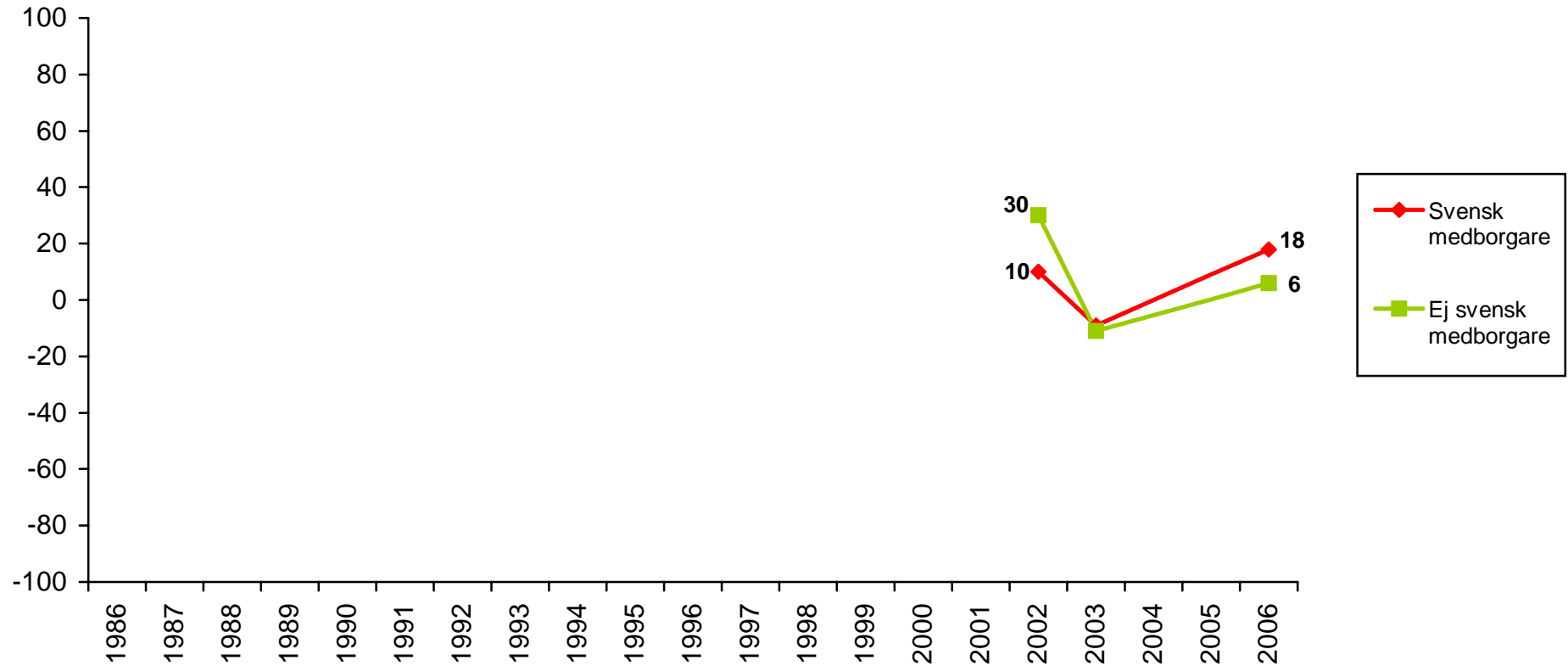

Källa: Riks-SOM

Kommentar: Frågan lyder "Allmänt sett, hur stort förtroende har du för det sätt på vilket följande grupper sköter sitt arbete?" Urvalet är 3 000 personer. Data bearbetad av Rudolf Antoni.

Förtroende för SÄPO - uppväxtland

opinionsbalans

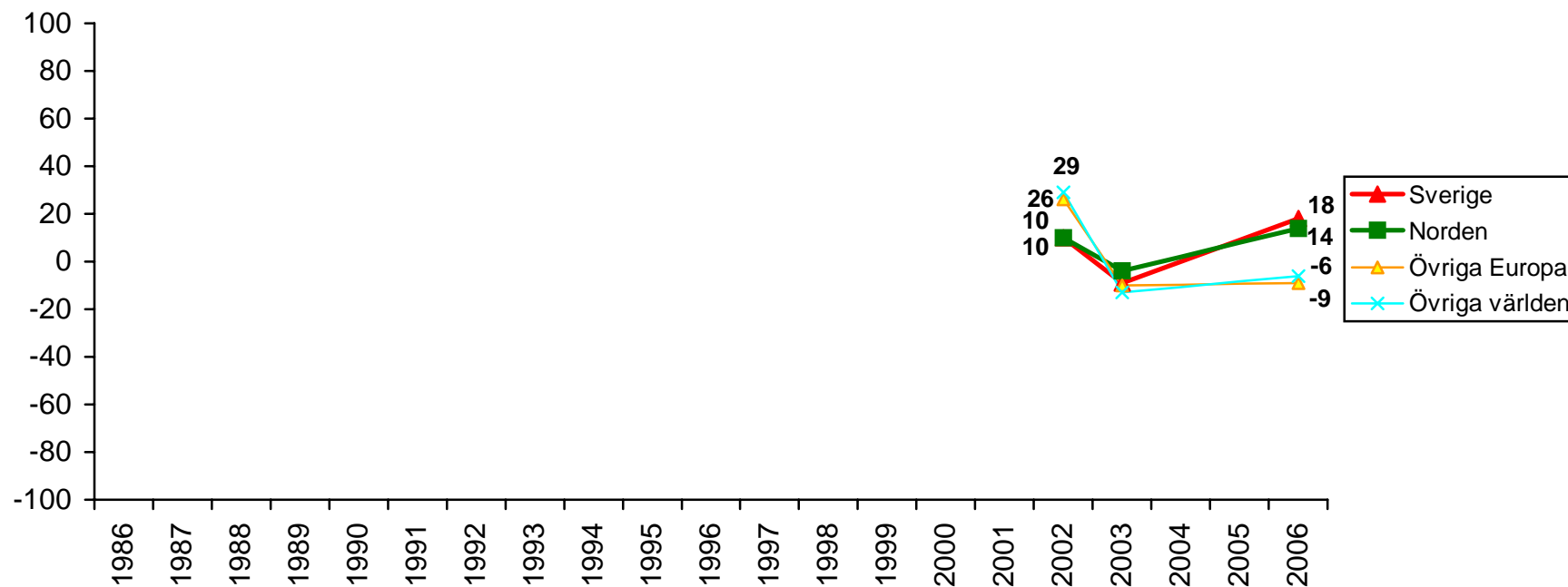

Källa: Riks-SOM

Kommentar: Frågan lyder "Allmänt sett, hur stort förtroende har du för det sätt på vilket följande grupper sköter sitt arbete?" Urvalet är 3 000 personer. Observera att antalet svar är lågt för grupperna "Övriga Europa" och "Övriga världen". Data bearbetad av Rudolf Antoni.